编制单位营业执照

营业执照

（副本）(3-1)

扫描二维码登录"国家企业信用信息公示系统"了解更多登记、备案、许可、监管信息

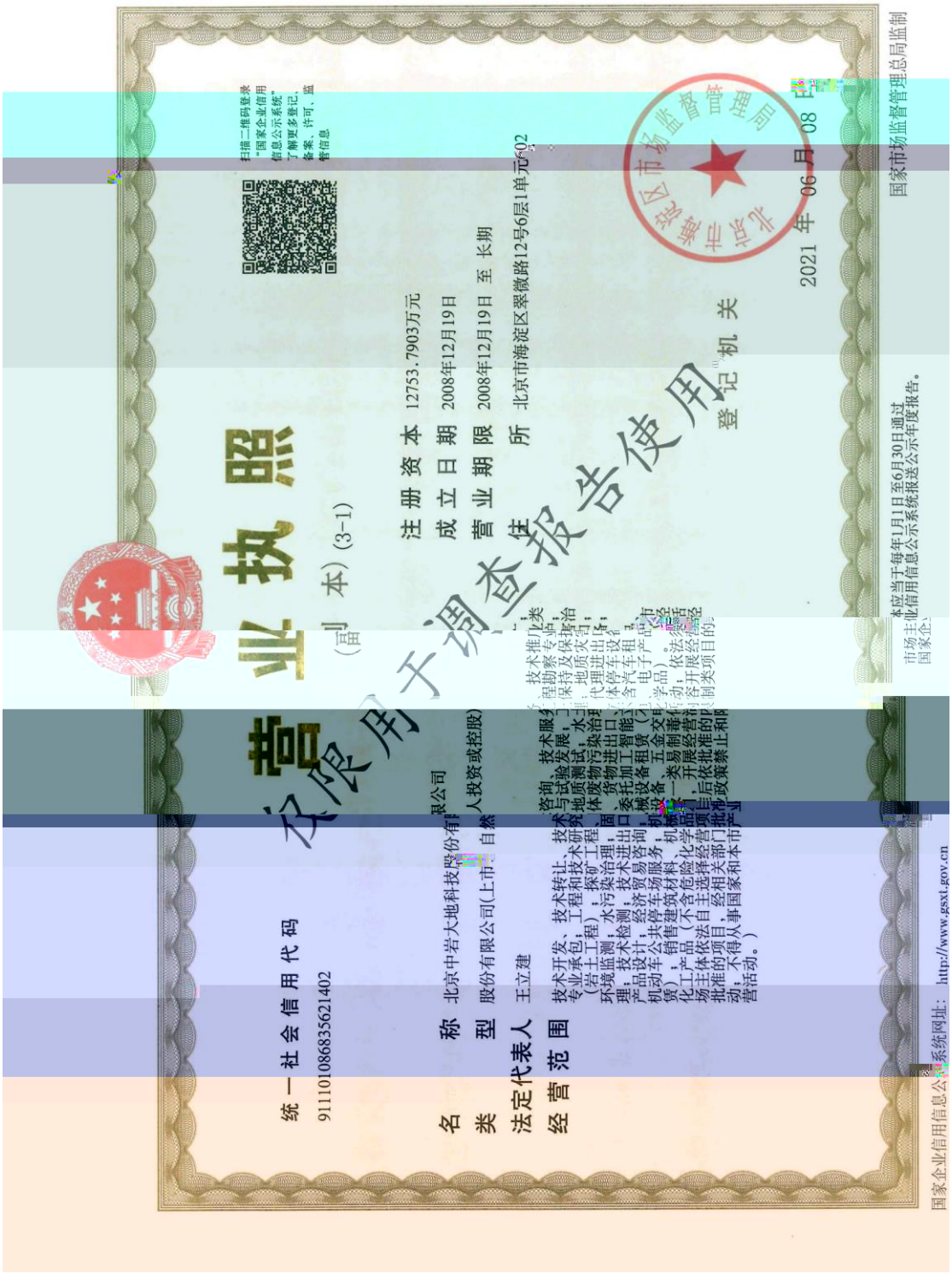

统一社会信用代码

911101086835621402

名　　称　北京中岩大地科技股份有限公司

类　　型　股份有限公司(上市、自然人投资或控股)

法定代表人　王立建

经营范围　技术开发、技术转让、技术咨询、技术服务、技术推广；专业承包；工程和技术研究与试验发展；工程勘察专业；（岩土工程）；探矿工程、地质测试；水土保持及保护；环境监测；水污染治理；固体废物污染治理；地质灾害；理；技术检测；技术进出口、货物进出口、代理进出口；产品设计；经济贸易咨询；委托加工智能工程；机动车公共停车场服务；机械设备租赁（不含汽车租赁、电子产品、机动车公共停车场服务；机械设备、五金交电、市赁）；销售建筑材料、机械设备、一类易制毒化学品、经化工产品（不含危险化学品）。经场主体依法自主选择经营项目，开展经营活动；依法须经批准的项目，经相关部门批准后依批准的内容开展经营活动；不得从事国家和本市产业政策禁止和限制类项目的经营活动。）

注册资本　12753.7903万元

成立日期　2008年12月19日

营业期限　2008年12月19日 至 长期

住　　所　北京市海淀区翠微路12号6层1单元602

登记机关

北京市海淀区市场监督管理局

2021 年 06 月 08 日

本应当于每年1月1日至6月30日通过市场主体信用信息公示系统报送公示年度报告。

国家企业信用信息公示系统网址：http://www.gsxt.gov.cn

国家市场监督管理总局监制

仅限用于调查报告使用

˜ ˋ ˝ Ê

Ǧ Ǒ ß

1 .....

.....

.....

.....

.....

.....

.....

.....

.....

.....

.....

2 .....

.....

.....

.....

.....

.....

.....

.....

.....

.....

.....

.....

.....

.....

.....

.....

.....

1

1.1

1.2

1.3

1-1

CGCS2000

		CGCS2000	
		X	**Y**

J2
J3
J4
J5
J6
J7
J8
J9
J10
J11
J12
J13
J14
J15
J16
J17
J18
J19
J20
J21
J23
J24
N
80 m
© 2021 Maxar Technologies

1.4

1.4.1

1.4.2

“ ”

1.4.3

1.4.4

1.5

1.6

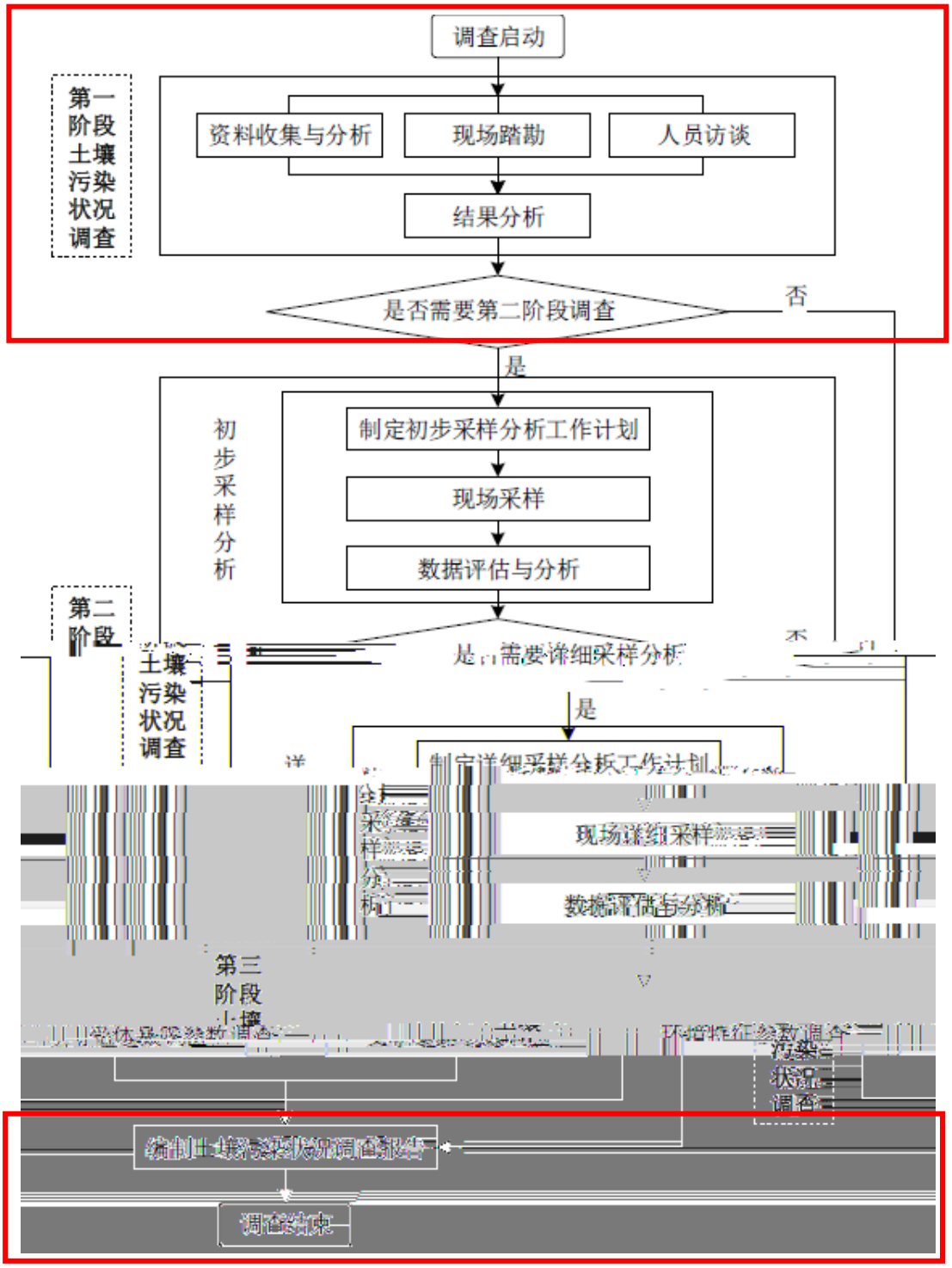
调查启动
第一阶段土壤污染状况调查
资料收集与分析
现场踏勘
人员访谈
结果分析
是否需要第二阶段调查
否
是
初步采样分析
制定初步采样分析工作计划
现场采样
数据评估与分析
第二阶段
土壤污染状况调查
是
现场详细采样
第三阶段
调查结束

■

2.1

2.1.1

2.1.2

2.1.3

2.1.4

2.2

“ ”

y

y

2.3.2

2.4

2.4.1

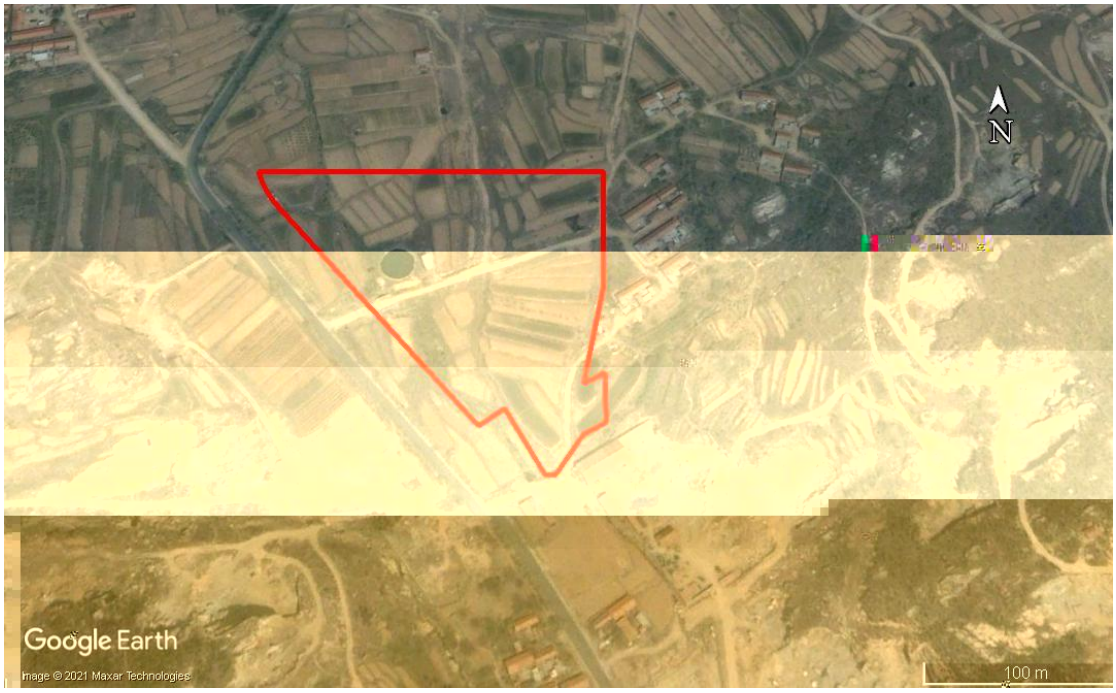
N
Google Earth
Image © 2021 Maxar Technologies
100 m

N
Google Earth
Image © 2021 Maxar Technologies
100 m

N

N
Google Earth
Image © 2021 Maxar Technologies
100 m

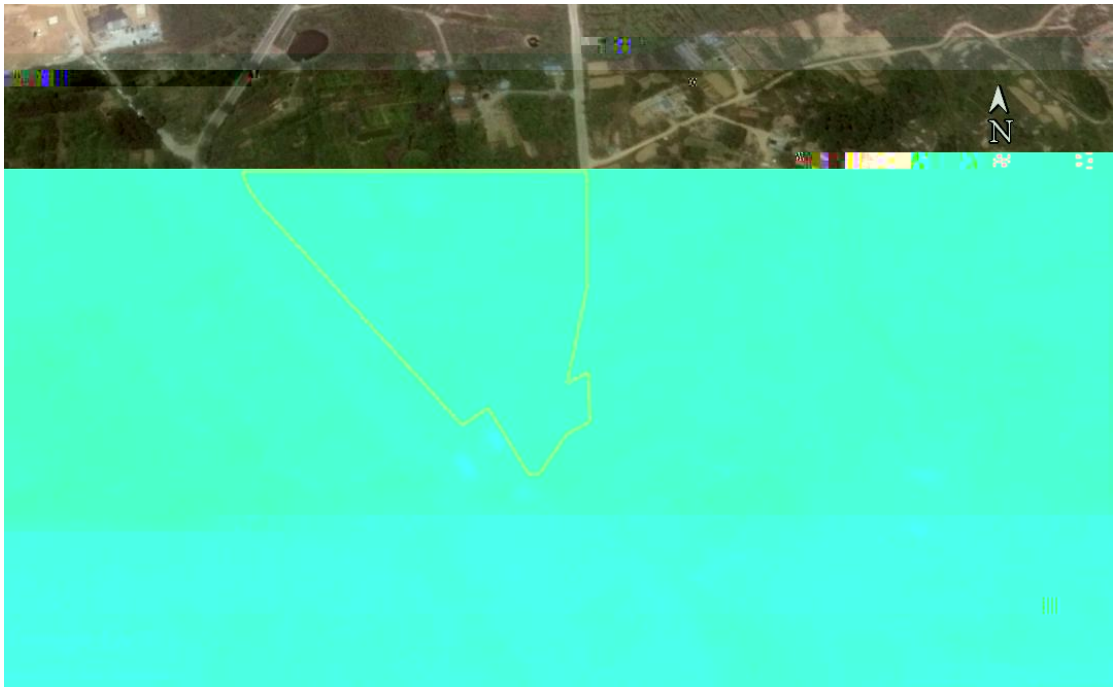
N

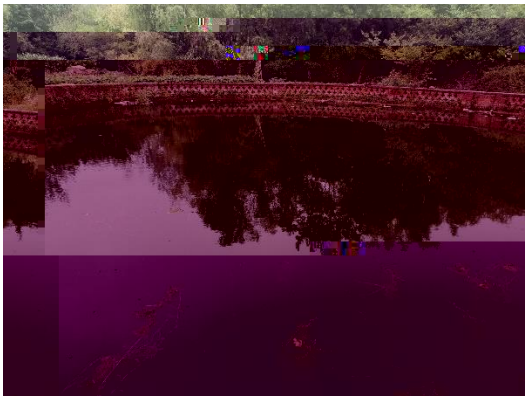

2.5

2.5.1

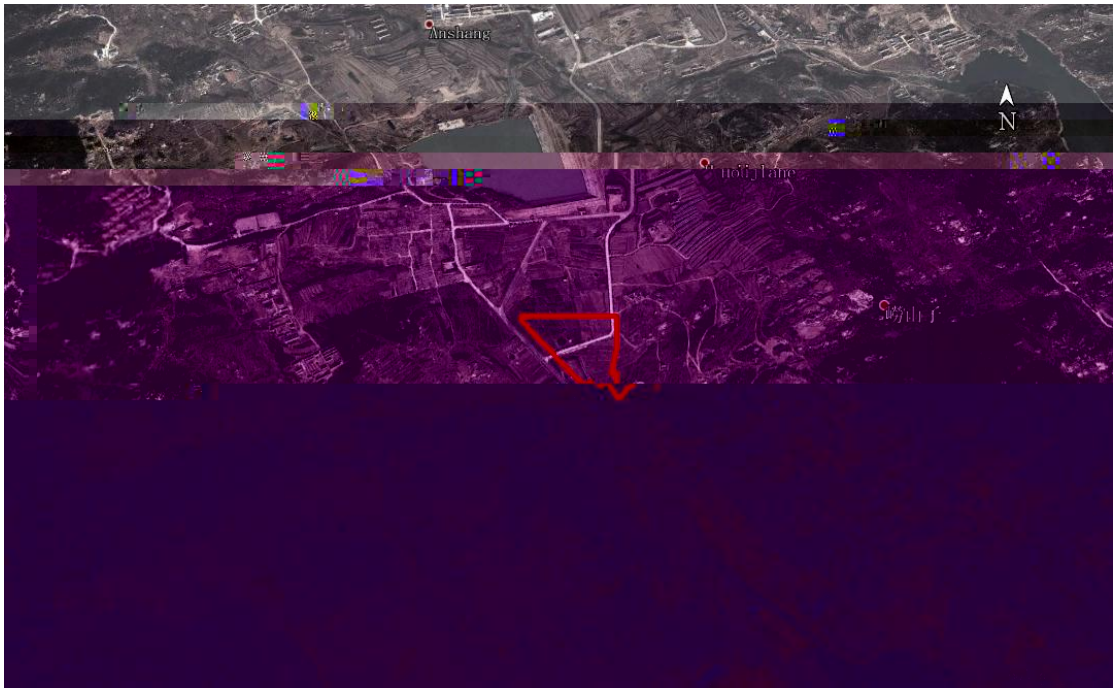
Anshang
N

Anshang
N
Houjiahe
Google Earth
500 m

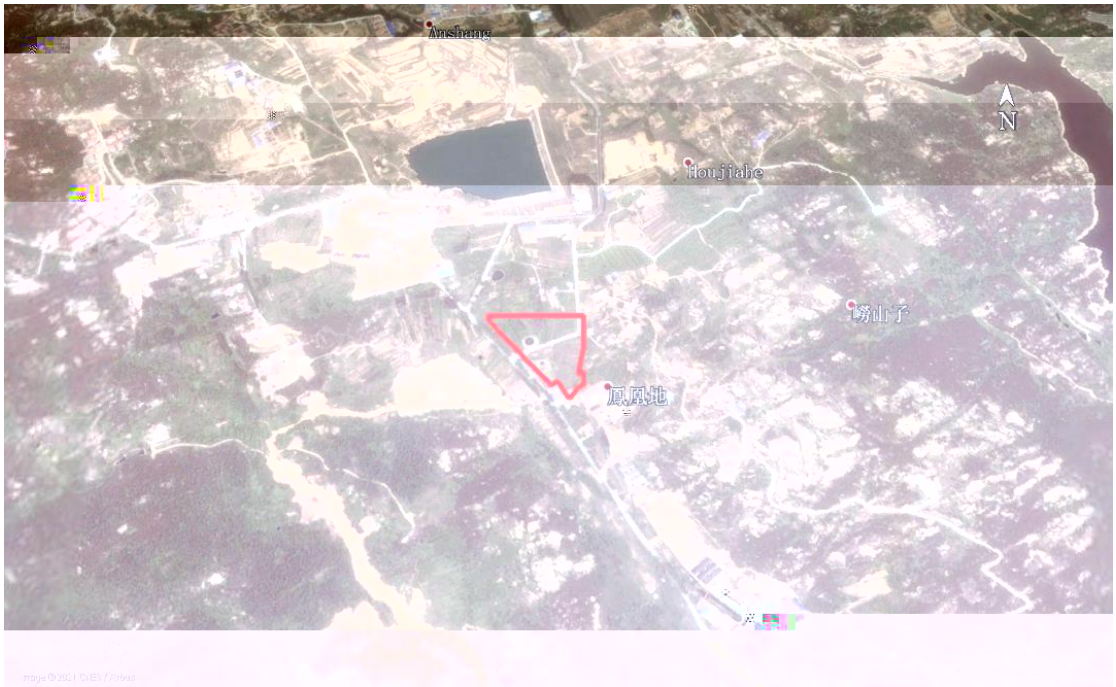
Anshang
N
Houjiahe
嶗山子
鳳凰地

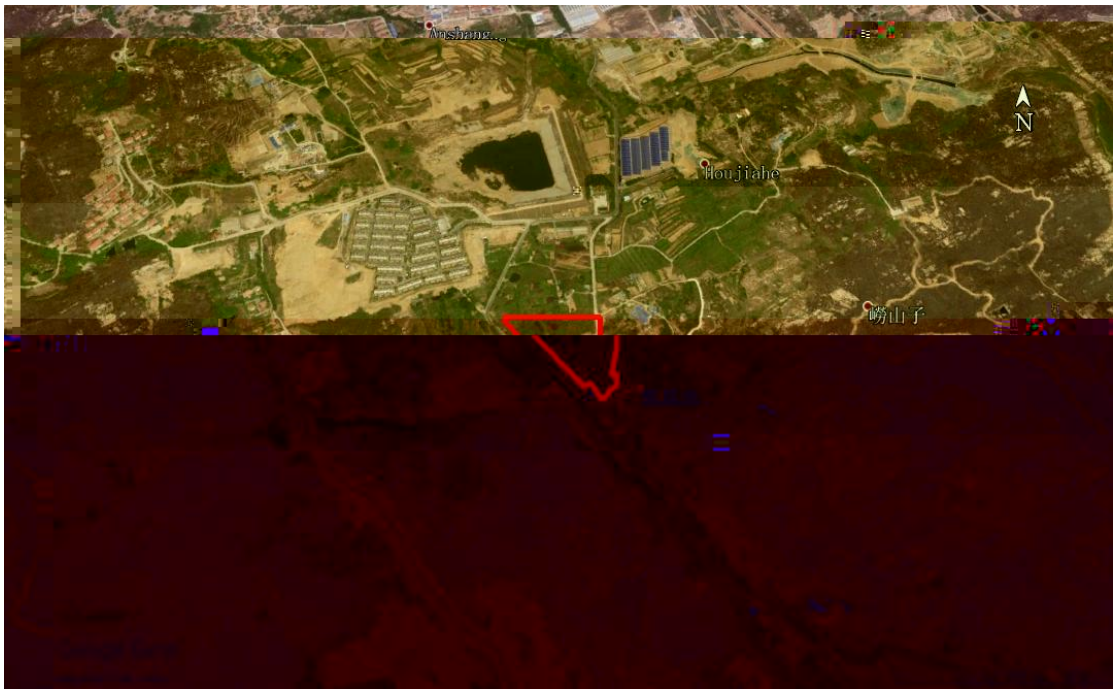
Anshang
N
Houjiahe
嶗山子

2.5.2

2.6

2-1

2.7

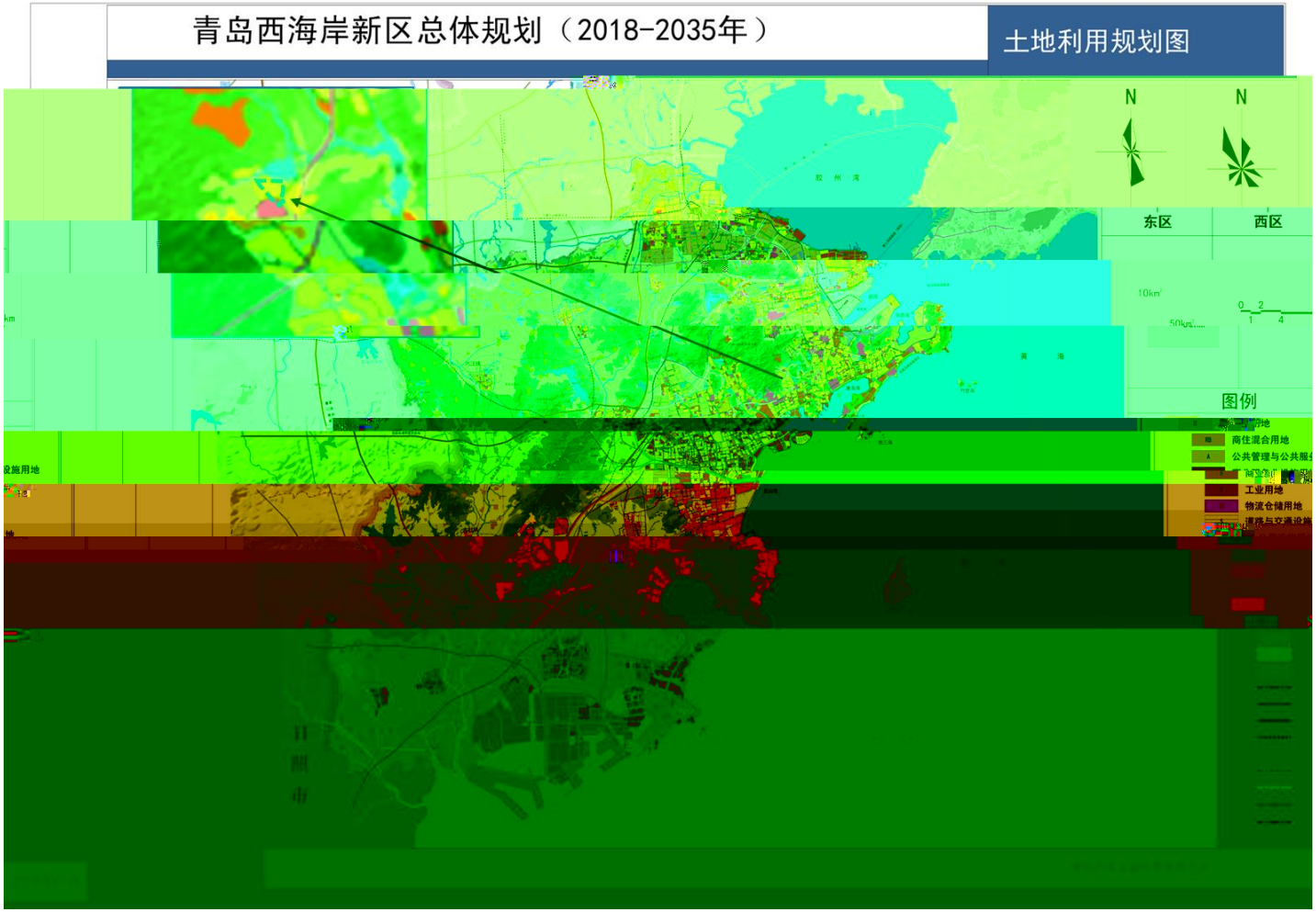
青岛西海岸新区总体规划（2018-2035年）
土地利用规划图
N
N
东区
西区
图例
高住混合用地
工业用地
物流仓储用地

3

3.1

3-1

3.2

3.2.1

3-2

		300 m 200 m

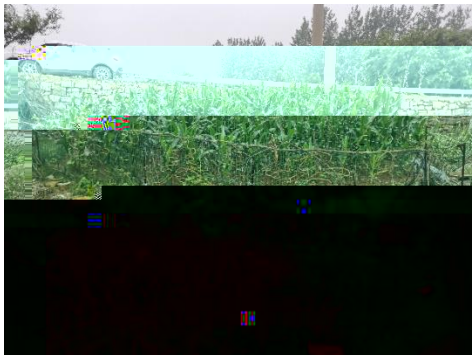

饮用水工程

3.2.2

3.3

4

4.1

4.1.1

4.1.2

4.2

4-1

		Google			

		2020 Google			
			300 m		

5

5.1

5.2

1

2

3

4

5

6

7

8

9

4-4

地块名称	东门街东、侯家河水库南地块
访谈日期	2021.6.24
访谈人员	姓名：余[illegible] 单位：[illegible] 联系电话：13162167712
受访人员	受访对象类型：☐土地使用者 ☐企业管理人员 ☐企业员工 ☑政府管理人员 ☐环保部门管理人员 ☐地块周边工作人员或居民 姓名：[illegible] 单位：灵山[illegible]国土所 职务或职称： 联系电话：13589398128

1、本地块历史上是否有其它工业企业存在？ ☐是 ☑否 ☐不确定

若选是，企业名称是什么？

起止时间是 年至 年

2、本地块目前职工人数是多少？（仅针对在产企业提问）

3、本地块是否有任何正规或非正规的工业固体废物堆放场？

☐正规 ☐非正规 ☑无 ☐不确定

若选是，堆放场在哪里？

堆放什么废弃物？

4、本地块内是否有工业废水排放沟渠或渗坑？ ☐是 ☑否 ☐不确定

若选是，排放沟渠的材料是什么？

是否有无硬化或防渗的情况？

5、本地块内是否有产品、原辅材料、油品的地下储罐或地下输送管道？

☐是 ☑否 ☐不确定

若选是，是否发生过泄露？☐是（发生过 次） ☐否 ☐不确定

6、本地块是否有工业废水的地下输送管道或储存池？☐是 ☑否 ☐不确定

若选是，是否发生过泄露？☐是（发生过 次） ☐否 ☐不确定

访谈问题 六本地块内是否曾发生过化学品泄漏事故？或是否曾发生过其它环境污染事

[redacted]

	15、本地块周边 1km 范围内是否有幼儿园、学校、居民区、医院、自然保护

地块名称	东门街东，侯家河水库南地块
访谈日期	2021.6.24
访谈人员	姓名：宋[illegible] 单位：中[illegible]大地 联系电话：13162167712
受访人员	受访对象类型：☑土地使用者 ☐企业管理人员 ☐企业员工 ☐政府管理人员 ☐环保部门管理人员 ☐地块周边工作人员或居民 姓名：吴总 单位：[illegible]大房地产 职务或职称： 联系电话：17753236285
	1、本地块历史上是否有其它工业企业存在？ ☐是 ☑否 ☐不确定 若选是，企业名称是什么？ 起止时间是　　年至　　年
	2、本地块员工总数是多少？（仅针对在产企业提问）
	3、本地块是否有任何正规或非正规的工业固体废物堆放场？ ☐正规 ☐非正规 ☑无 ☐不确定
	若选是，堆放场在哪里？ 堆放什么废弃物？

15、本地块周边 1km 范围内是否有幼儿园、学校、居民区、医院、自然保护区、农田、集中式饮用水水源地、引用水井、地表水体等敏感用地？

☐是 ☐否 ☐不确定

若选是，敏感用地类型是什么？距离有多远？ 居民区 200m 饮用水源保护地 300m

若有农田，种植农作物种类是什么？

16、本地块周边 1km 内是否有水井？ ☐是 ☐否 ☐不确定

若选是，请描述水井位置

距离多远？

水井的用途？

是否发生过水体混浊、颜色或气味异常等现象？ ☐是 ☐否 ☐不确定

是否观察到水体中有油状物质？ ☐是 ☐否 ☐不确定

17、本区域地下水用途是什么？周边地表水用途是什么？

18、本地块内是否曾开展过环境调查监测工作？ ☐是 ☐否 ☐不确定

曾开展过地下水环境调查监测工作？ ☐是 ☐否 ☐不确定

展开过场地环境调查评估工作？

☐是（☐正在开展 ☐已经完成） ☐否 ☐不确定

地块名称	东门街东，侯家河水库南地块
访谈日期	2021.6.14
访谈人员	姓名：余[illegible] 单位：中[illegible]大地 联系电话：13162167712
	受访对象类型：☐土地使用者 ☐企业管理人员 ☐企业员工 ☐政府管理人员 ☐环保部门管理人员 ☐地块周边工作人员或居民

[illegible]协[illegible] [illegible]64256663		受访人员	姓名：[illegible] 单位：[illegible] 职务或职称： 联系电话：[illegible]
[illegible]上是否有其它工业企业存在？ ☐是 ☑否 ☐不确定 [illegible]名称是什么？ [illegible]年至 年		访谈问题	1、本地块历[illegible] 若选是，企[illegible] 起止时间是[illegible]
[illegible]职工人数是多少？（仅针对在产企业提问）			2、本地块目[illegible]
[illegible]有任何正规或非正规的工业固体废物堆放场？ ☐正规 ☐非正规 ☑无 ☐不确定 [illegible]场在哪里？ [illegible]废弃物？			3、本地块是[illegible] 若选是，堆[illegible] 堆放什[illegible]
[illegible]否有工业废水排放沟渠或渗坑？ ☐是 ☑否 ☐不确定 [illegible]排放沟渠的材料是什么？ [illegible]是否有无硬化或防渗的情况？			4、本地块内[illegible] 若选是，[illegible]
[illegible]否有产品、原辅材料、油品的地下储罐或地下输送管道？ [illegible]不确定 [illegible]是否发生过泄露？☐是（发生过 次） ☐否 ☐不确定			5、本地块内[illegible] ☐是 ☑否 ☐[illegible] 若选是，[illegible]
[illegible]有工业废水的地下输送管道或储存池？☐是 ☑否 ☐不确定 [illegible]是否发生过泄露？☐是（发生过 次） ☑否 ☐不确定			6、本地块是[illegible] 若选是，[illegible]
[illegible]否曾发生过化学品泄漏事故？或是否曾发生过其它环境污染事[illegible] [illegible]生过 次） ☑否 ☐不确定 [illegible]临近地块是否曾发生过化学品泄漏事故？或是否曾发生过其它[illegible] [illegible]？ [illegible]过 次） ☑否 ☐不确定			7、本地块内[illegible] 故？ ☐是（[illegible] 本地块周[illegible] 环境污染事[illegible] ☐是（发[illegible]
[illegible]排放？ ☐是 ☑否 ☐不确定 [illegible]在线监测装置？			8、是否有废[illegible] 是否有废[illegible]
[illegible]否曾自行利用处置？ ☐是 ☑否 ☐不确定			
[illegible]内是否有遗留的危险废物堆存？（仅针对关闭企业询问） ☐是 ☐否 ☐不确定			12、本地[illegible]
[illegible]内土壤是否曾受到过污染？ ☐是 ☑否 ☐不确定			13、本地[illegible]
[illegible]内地下水是否曾受到过污染？ ☐是 ☑否 ☐不确定			14、本地[illegible]

	15、本地块周边 1km 范围内是否有幼儿园、学校、居民区、医院、自然保护区、农田、集中式饮用水水源地、引用水井、地表水体等敏感用地？ ☐是 ☐否 ☐不确定 若选是，敏感用地类型是什么？距离有多远？ 小学、300m 若有农田，种植农作物种类是什么？
	16、本地块周边 1km 内是否有水井？ ☐是 ☐否 ☐不确定 若选是，请描述水井位置 距离多远？ 水井的用途？ 是否发生过水体混浊、颜色或气味异常现象？ ☐是 ☐否 ☐不确定

地块名称	东门街东、侯家洋水库南地块
访谈日期	2021.6.24
访谈人员	姓名：余湛 单位：北京中铭大地科技股份有限公司 联系电话：13162167712
	受访对象类型：☐土地使用者 ☐企业管理人员 ☐企业员工 ☐政府管理人员 ☐环保部门管理人员 ☑地块周边工作人员或居民

[redacted]

	若选是，排放沟渠的材料是什么？ 是否有无硬化或防渗的情况？
	5、本地块内是否有产品、原辅材料、油品的地下储罐或地下输送管道？ ☐是 ☑否 ☐不确定

访谈问题	若选是，是否发生过泄露？☐是（发生过 次） ☑否 ☐不确定
	7、本地块内是否曾发生过化学品泄漏事故？或是否曾发生过其它环境污染事故？ ☐是（发生过 次） ☑否 ☐不确定 本地块周边临近地块是否曾发生过化学品泄漏事故？或是否曾发生过其它环境污染事故？

	15、本地块周边[illegible]范围内是否有幼儿园、学校、居民区、医院、自然保护区、农田、集中式饮用水水源地、引用水井、地表水体等敏感用地？ ☑是 [illegible]
	若选是，敏感用地类型是什么？距离有多远？ 水体，300m 若有农田，种植农作[illegible]