委托单位：青岛市黄岛区自然资源局

承担单位：北京中岩大地科技股份有限公司

2021 年 6 月

编制单位营业执照

| | | |
|---|---|---|
| | | |
| | | |
| | | |
| | | |
| | | |
| | | |

“

”

| | | | |
|---|---|---|---|
| | | | |
| | | | |
| | | | |
| | | | |
| | | | |
| | | | |
| | | | |

“ ”

%

ø S Ö

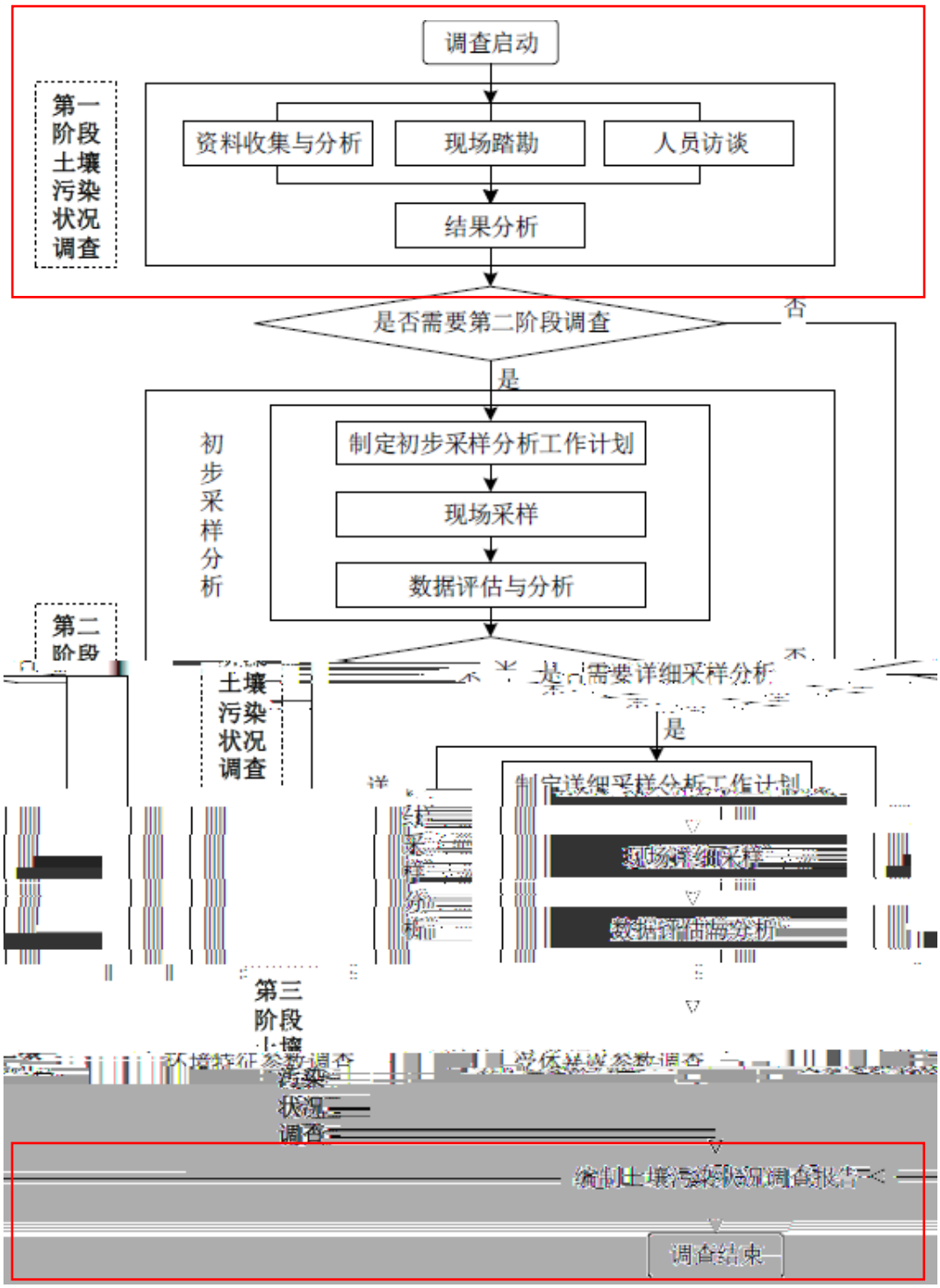
调查启动
第一阶段土壤污染状况调查
资料收集与分析
现场踏勘
人员访谈
结果分析
是否需要第二阶段调查
否
是
初步采样分析
制定初步采样分析工作计划
现场采样
数据评估与分析
第二阶段
土壤污染状况调查
是
制定详细采样分析工作计划
现场详细采样
数据评估与分析
第三阶段
土壤污染状况调查
环境特征参数调查
受体特征参数调查
编制土壤污染状况调查报告
调查结束

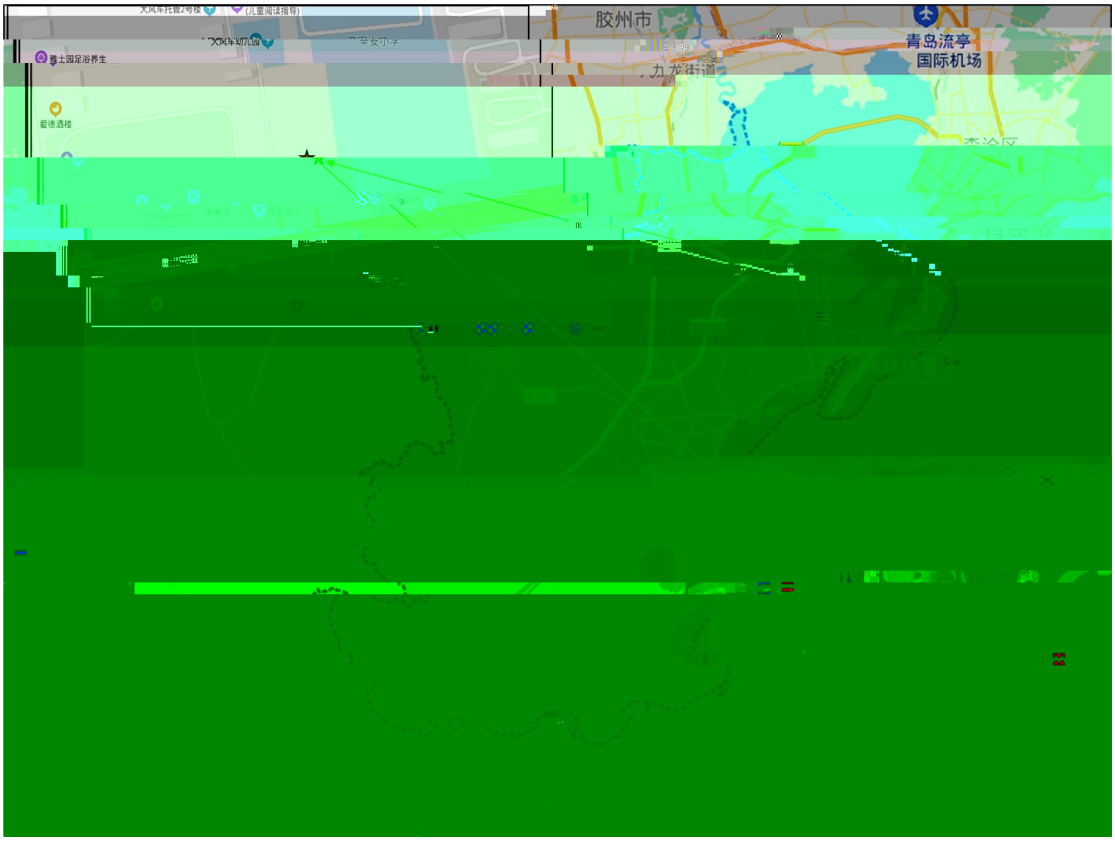

“ _____ ”

y

y

y

—

×

“ ”

| | | | |
|---|---|---|---|
| | | | |
| | | | |
| | | | |

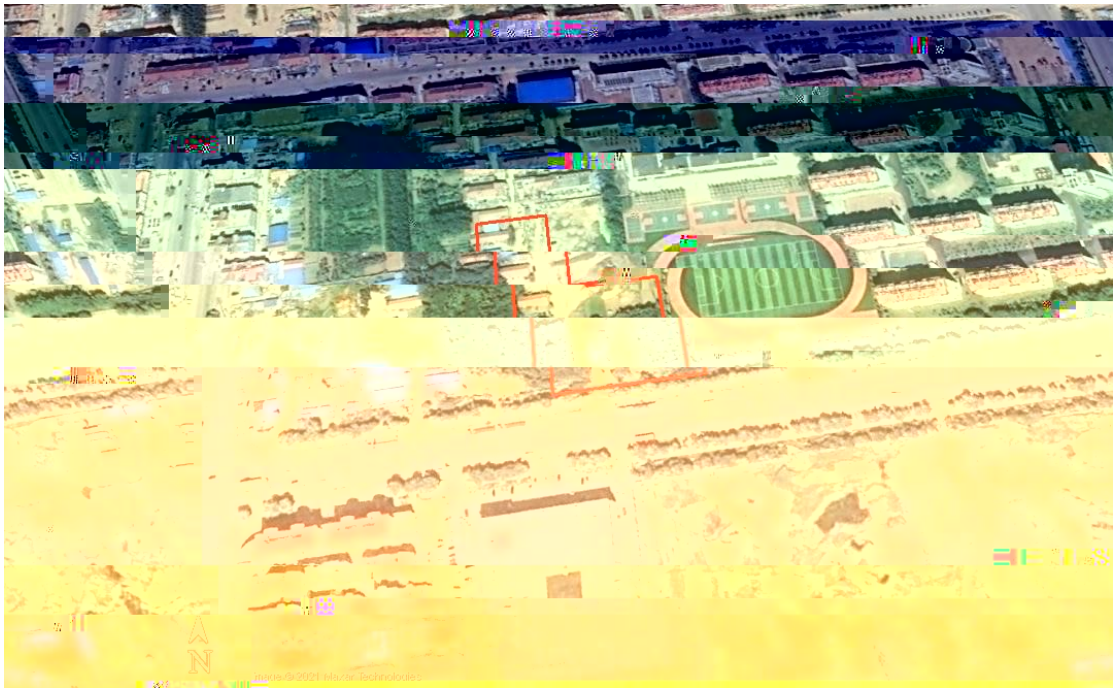
N

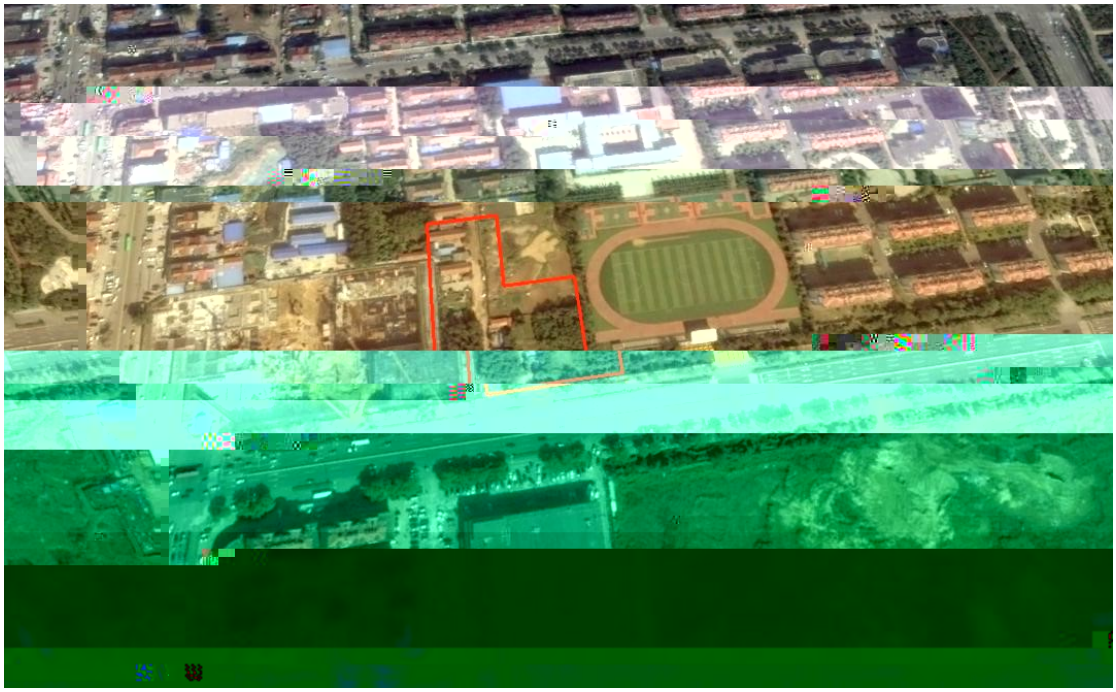

Google Earth
Image © 2021 Maxar Technologies
100 m

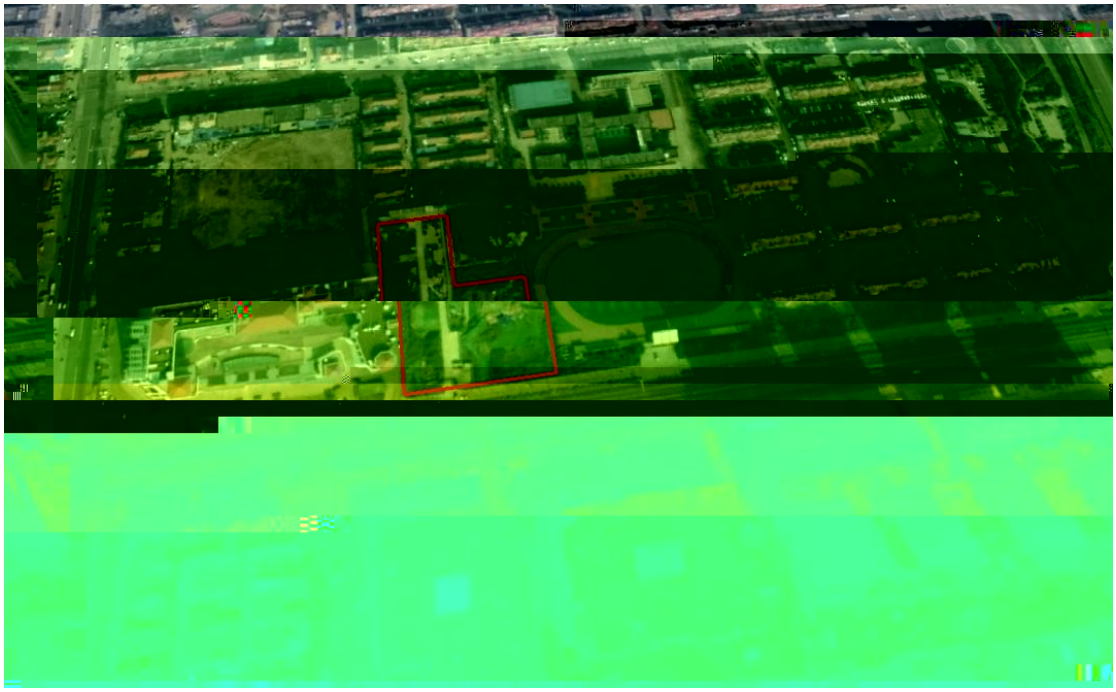

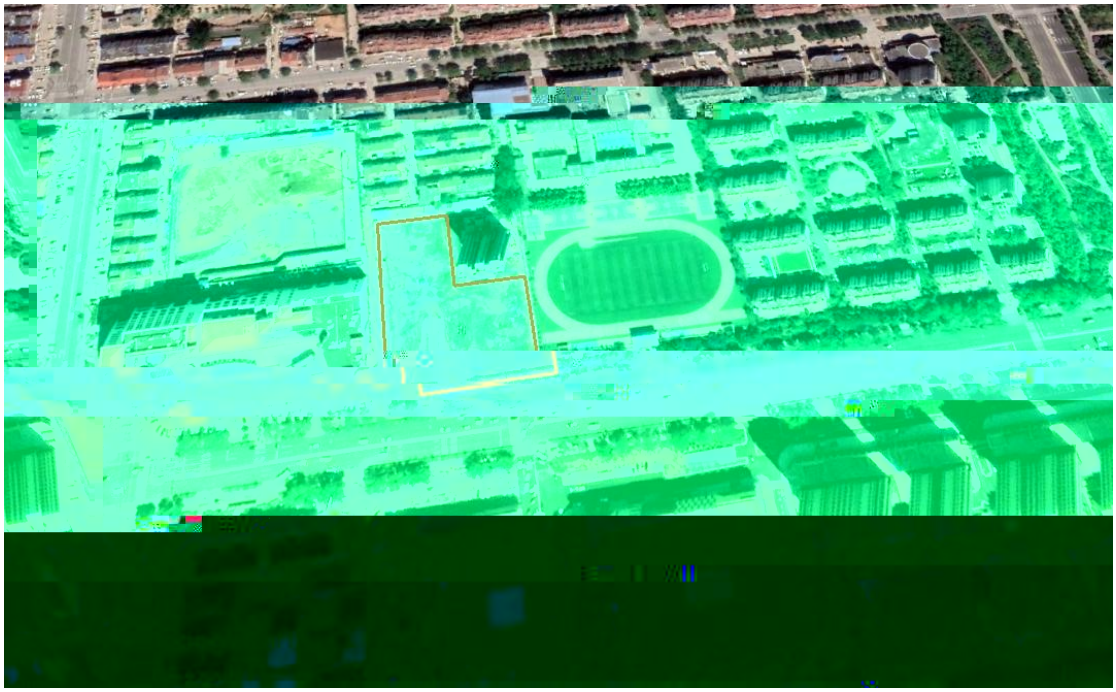

“ ”

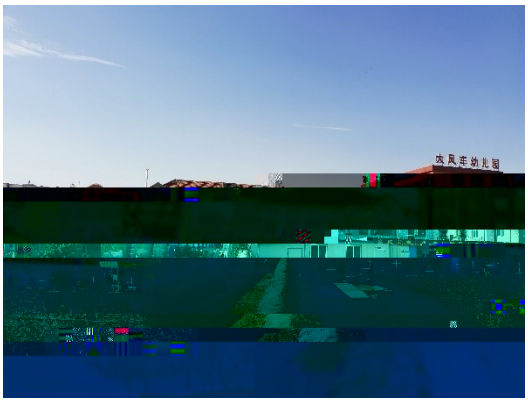
向阳幼儿园

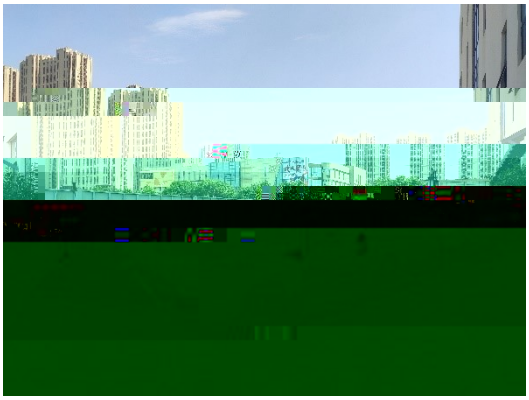

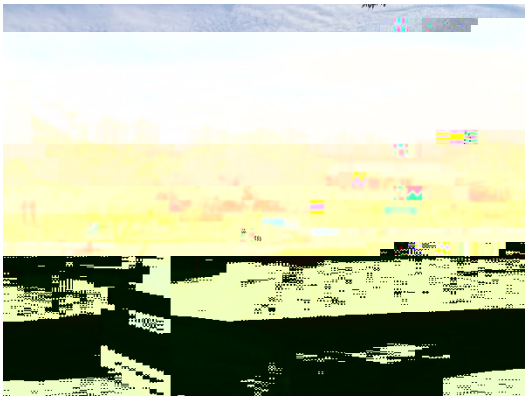

| | | | |
|---|---|---|---|
| | | | |
| | | | |
| | | | |

| | | | |
|---|---|---|---|

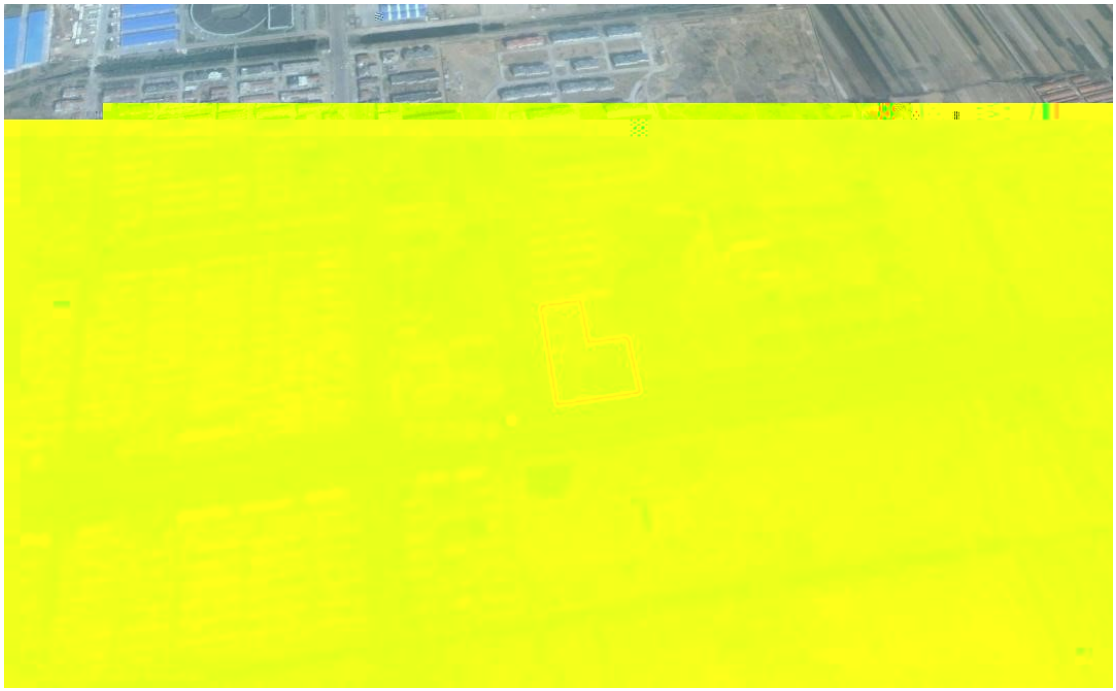

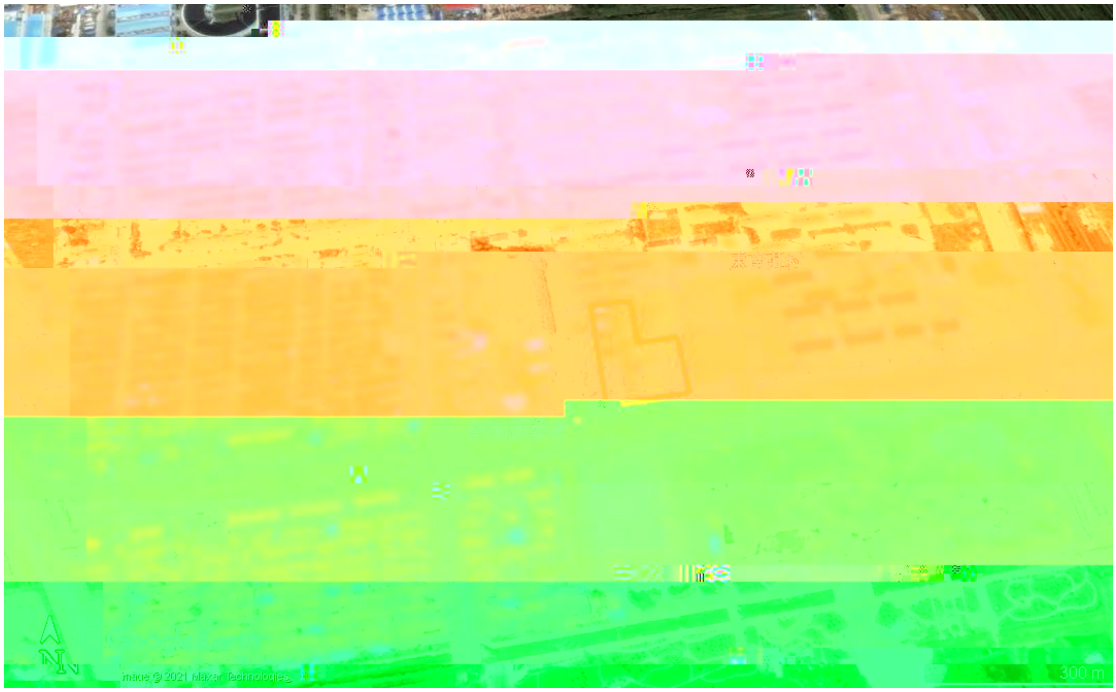
N
300 m

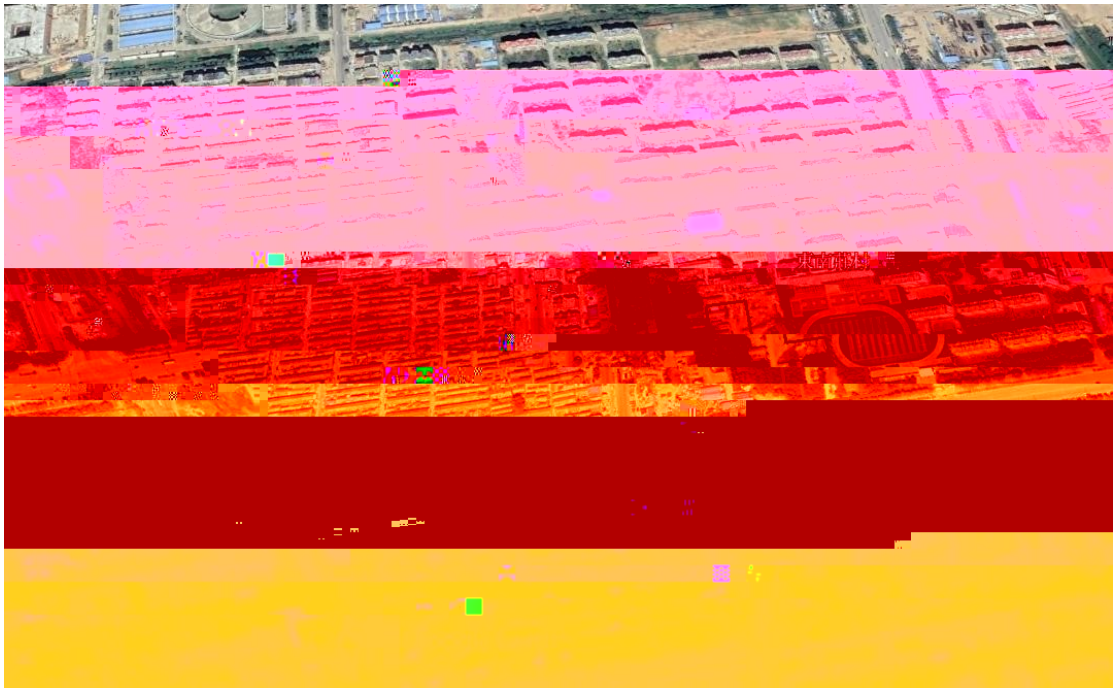

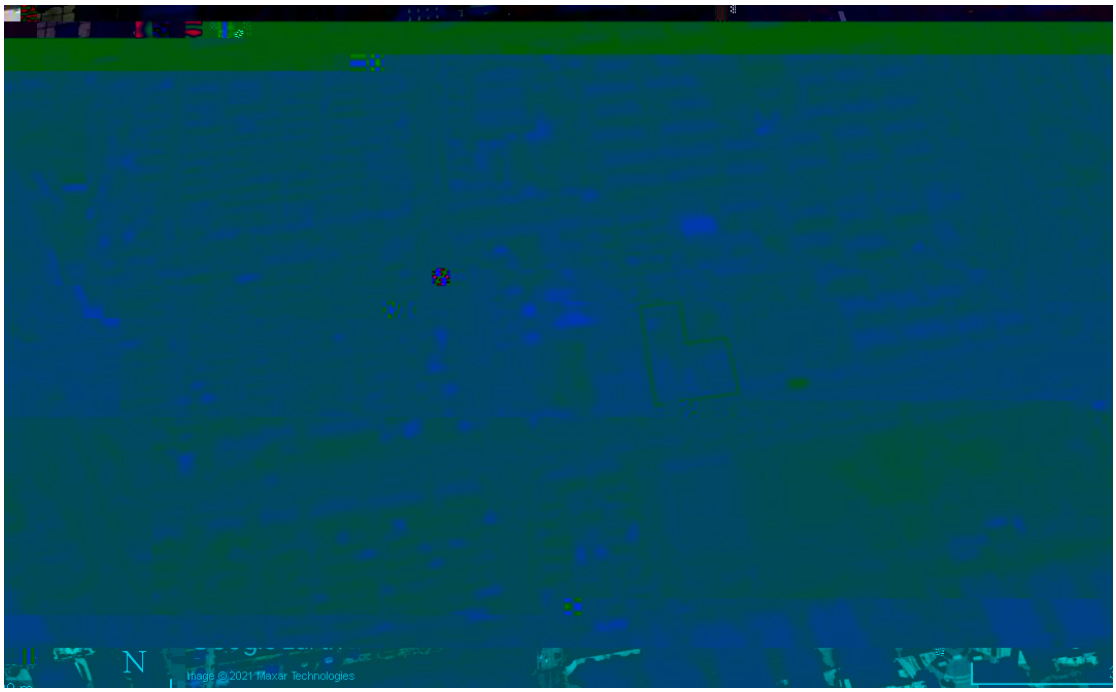
N
Image © 2021 Maxar Technologies

東南村村

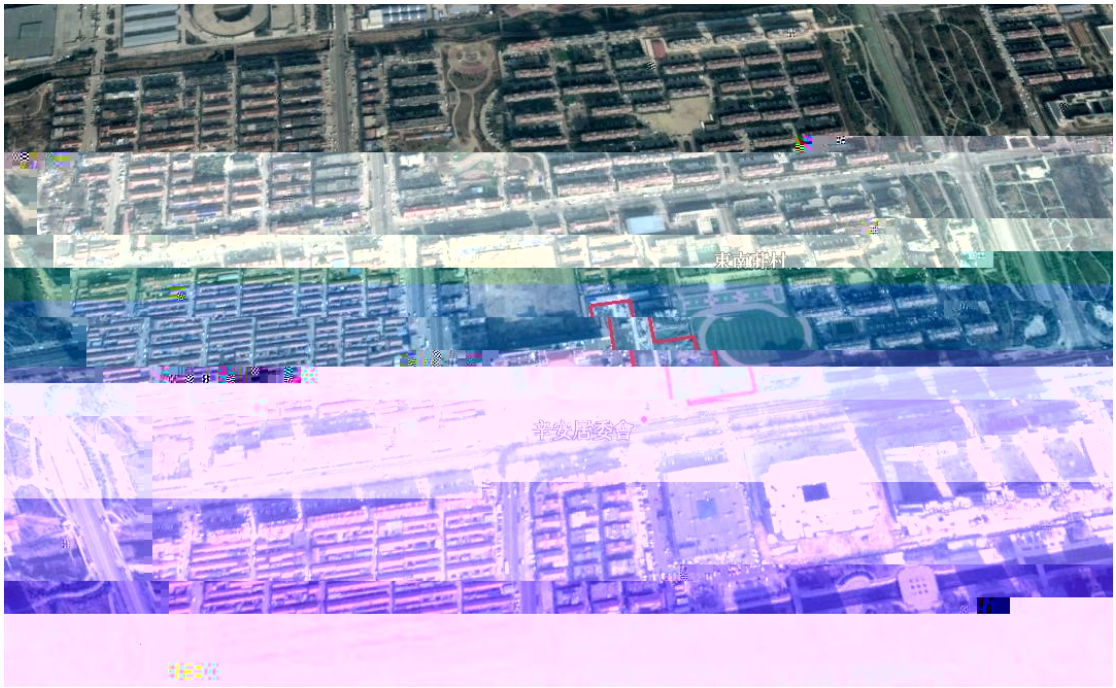
東南村村
平安居委会

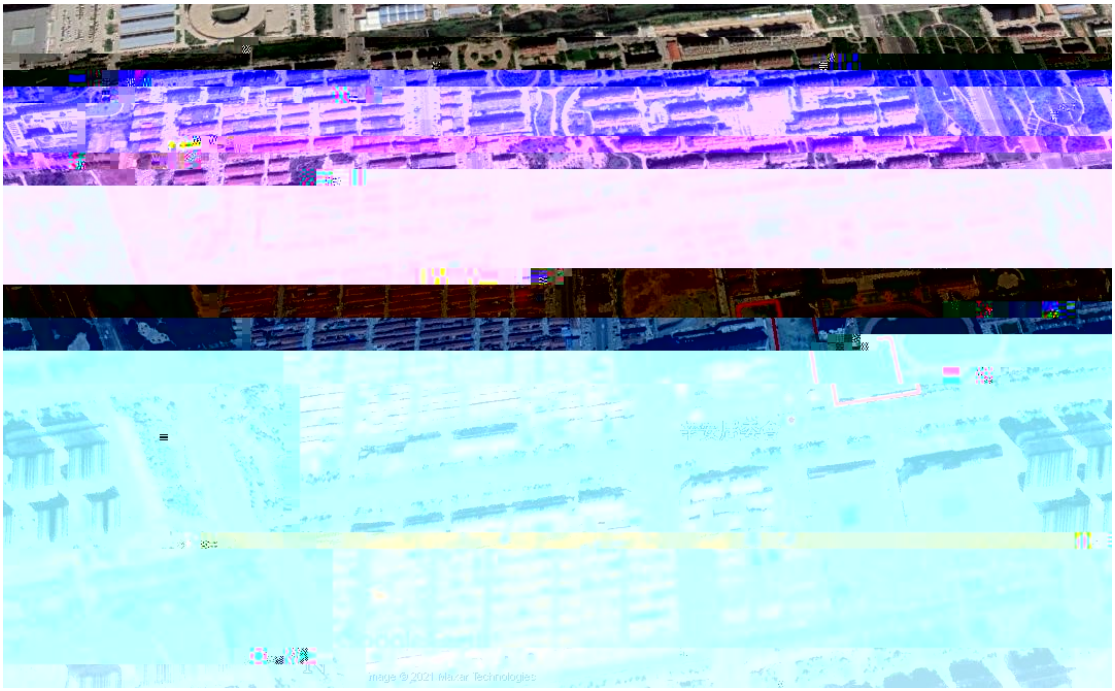

| | | | |
|---|---|---|---|
| | | | |

| | | | |
|---|---|---|---|

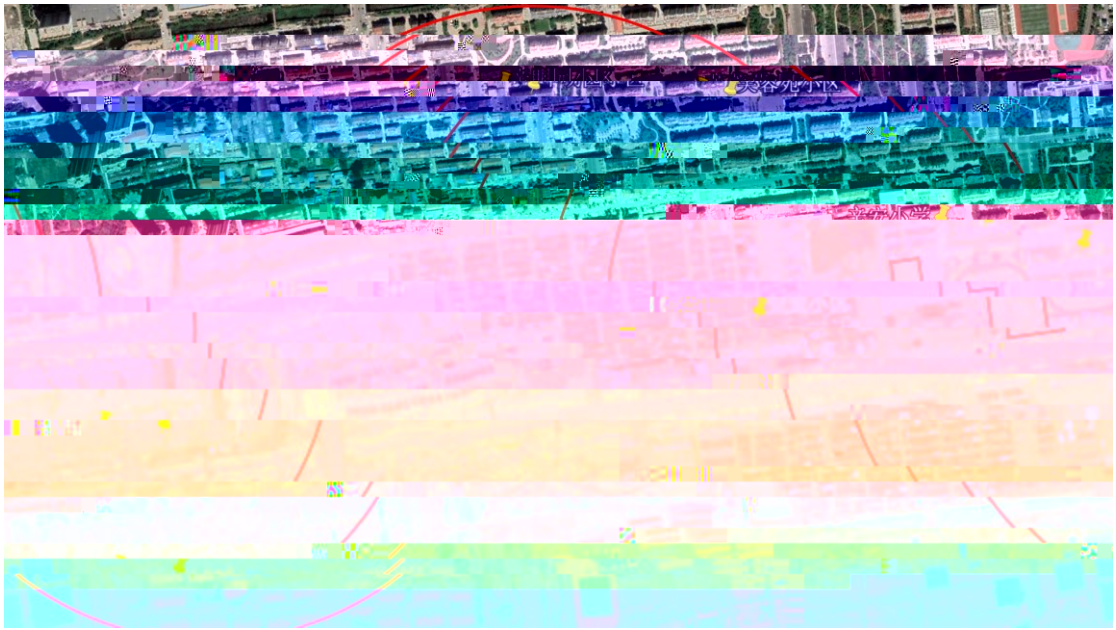

| | | | | |
|---|---|---|---|---|
| | | | | |

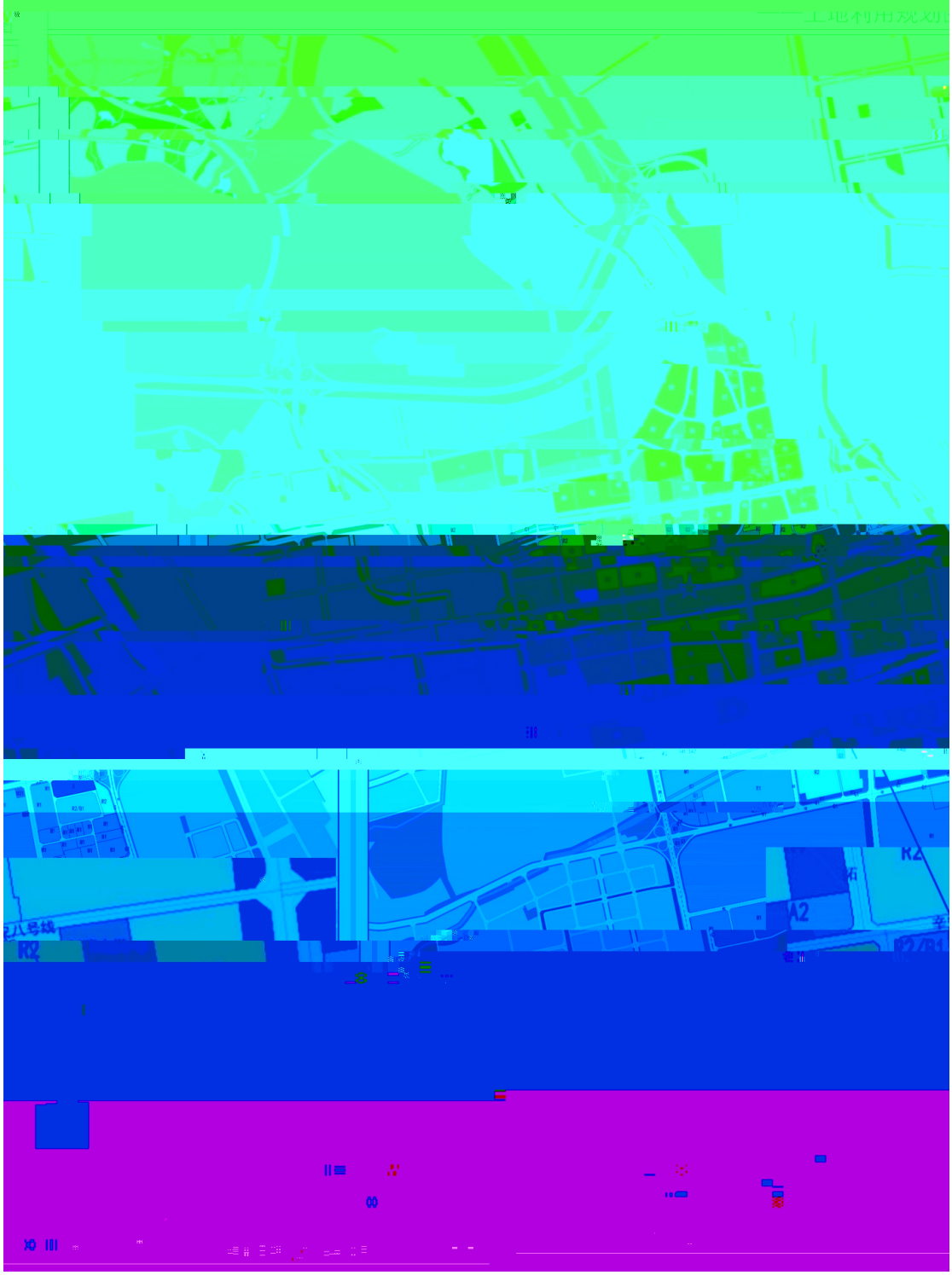
R2
A2

| | | | |
|---|---|---|---|
| | | | |
| | | | |
| | | | |
| | | | |
| | | | |

| | | | |
|---|---|---|---|
| | | | |
| | | | |

| | |
|---|---|
| | |
| | “ ” |

| | |
|---|---|
| | |

起止时间是　　年至　　年

2、本地块目前职工人数是多少？（仅针对在产企业提问）

若选是，堆放场在哪里？

堆放什么废弃物？

4、本地块内是否有工业垃圾排放沟渠或渗坑？ □是 □否 □不确定

若选是，排放沟渠的材料是

7、本地块内是否曾发生过化学品泄漏事故？或是否曾发生过其它环境污染事故？ □是（发生过　次） □否 □不确定

本地块周边临近地块是否曾发生过化学品泄漏事故？或是否曾发生过其它

10、本地块内是否曾闻到过由土壤散发的异常气味？ □是 □否 □不

确定

11、本地块内危险废物是否曾自行利用处置？ □是 □否 □不

15、本地块周边 1km 范围内是否有幼儿园、学校、居民区、医院、自然保护区、农田、集中饮用水源地、引用水井、地表水体等敏感用地？

☑是 □否 □不确定

若选是，敏感用地类型是什么？距离有多远？

若有农田，种植农作物种类是什么？

16、本地块周边 1km 内是否有水井？ □是 □否 □不确定

若选是，请描述水井位置

距离多远？

水井的用途？

是否发生过水体混浊、颜色或气味异常等现象？ □是 □否 □不确定

2-18

| | |
|---|---|
| 地块名称 | 黄岛区黄河中路北、开拓路东地块 |
| 访谈日期 | 2021.6.19 |
| 访谈人员 | 姓名：[illegible]<br>单位：北京中岩大地科技股份有限公司<br>联系电话：18508499356 |
| 受访对象类型 | □土地使用者 □企业管理人员 □企业员工 □政府管理人员<br>□环保保洁管理人员 □地块周边工作人员或居民 |
| 受访人员 | 姓名：[illegible]<br>单位：[illegible]<br>职务或职称：<br>联系电话：[illegible] |
| | 1、本地块历史上是否有其它工业企业存在？ □是 □否 □不确定 |
| | 6、本地块[illegible]输送管道或[illegible]池？ □是 □否 □不确定<br>若选是，是否发生过泄露？□是（发生过 次） □否 □不确定 |
| 访谈问题 | 7、本地块内是否曾发生过化学[illegible] |

| | |
|---|---|
| | 15、本地块周边 1km 范围内是否有幼儿园、学校、居民区、医院、自然保护区、农田、集中式饮用水水源地、引用水井、地表水体等敏感用地？<br>☑是 □否 □不确定<br><br>若选是，敏感用地类型是什么？距离有多远？<br>若有农田，种植农作物种类是什么？ |

| | |
|---|---|
| 地块名称 | 黄岛区[illegible]路[illegible]北二[illegible]地块 |
| 访谈日期 | 2021.6.19 |
| 姓名： | 刘[illegible] |
| 联系电话： | 18508[illegible]4356 |

受访对象类型：□土地使用者 □企业管理人员 □企业员工 □政府管理人员 □[illegible]管理人员 □地块周边工作人员 □[illegible]

□是 ☑否 □不确定

若选是，企业名称是什么？

起止时间是　　年至　　年

2、本地块目前职工人数是多少？（仅针对在产企业提问）

3、本地块是否有任何正规或非正规的工业固体废物堆放场？

□正规 □非正规 ☑无 □不确定

若选是，堆放场在哪里？

| | |
|---|---|
| | 15、本地块周边 1km 范围内是否有幼儿园、学校、居民区、医院、自然保护区、农田、集中式饮用水水源地、引用水井、地表水体等敏感用地？<br>☑是 □否 □暂缺 |
| | 若选是，敏感用地[illegible] |

| | |
|---|---|
| 地块名称 | 若[illegible] |
| 访谈日期 | 2021.6.19 |

□退休工作者 □企业管理人员 □企业员工 □政府管理人员

□环保部门管理人员 ☑地块周边工作人员或居民

| | |
|---|---|
| 受访人员 | 姓名：[illegible] |
| | 单位：[illegible] |
| | 职务或职称： |
| | 联系电话：13863915869 |

1、本地块历史上是否有其它工业企业存在？ □是 ☑否 □不确定

[illegible]任何正规或非正规的工业固体废物堆放场？

□正规 □非正规 ☑无 □不确

本地块周边临近地块是否曾发生过化学品泄漏事故？

[illegible]

12、本地块内是否有遗留[illegible]

[illegible]废物堆存[illegible]

□是 ☑否 □不确定

□是 ☑否 □不确定

13、本地块内土壤是

[illegible]曾受到过污染？

□是 ☑否 □不确定

| | | | | | |
|---|---|---|---|---|---|
| | | | | | |
| | | | | “ ” | |
| | | | | | |
| | | | | | |

“ ”

| | | | | | |
|---|---|---|---|---|---|
| | | | | | |
| | | | | | |
| | | | | | |