Tô Ë j &¥ ¡$®D G Ã 9 ü D L 0

` ‡ O ‴ (æ åB3 Õ z

委托单位：青岛市黄岛区自然资源局

承担单位：北京中岩大地科技股份有限公司

2021 年 6 月

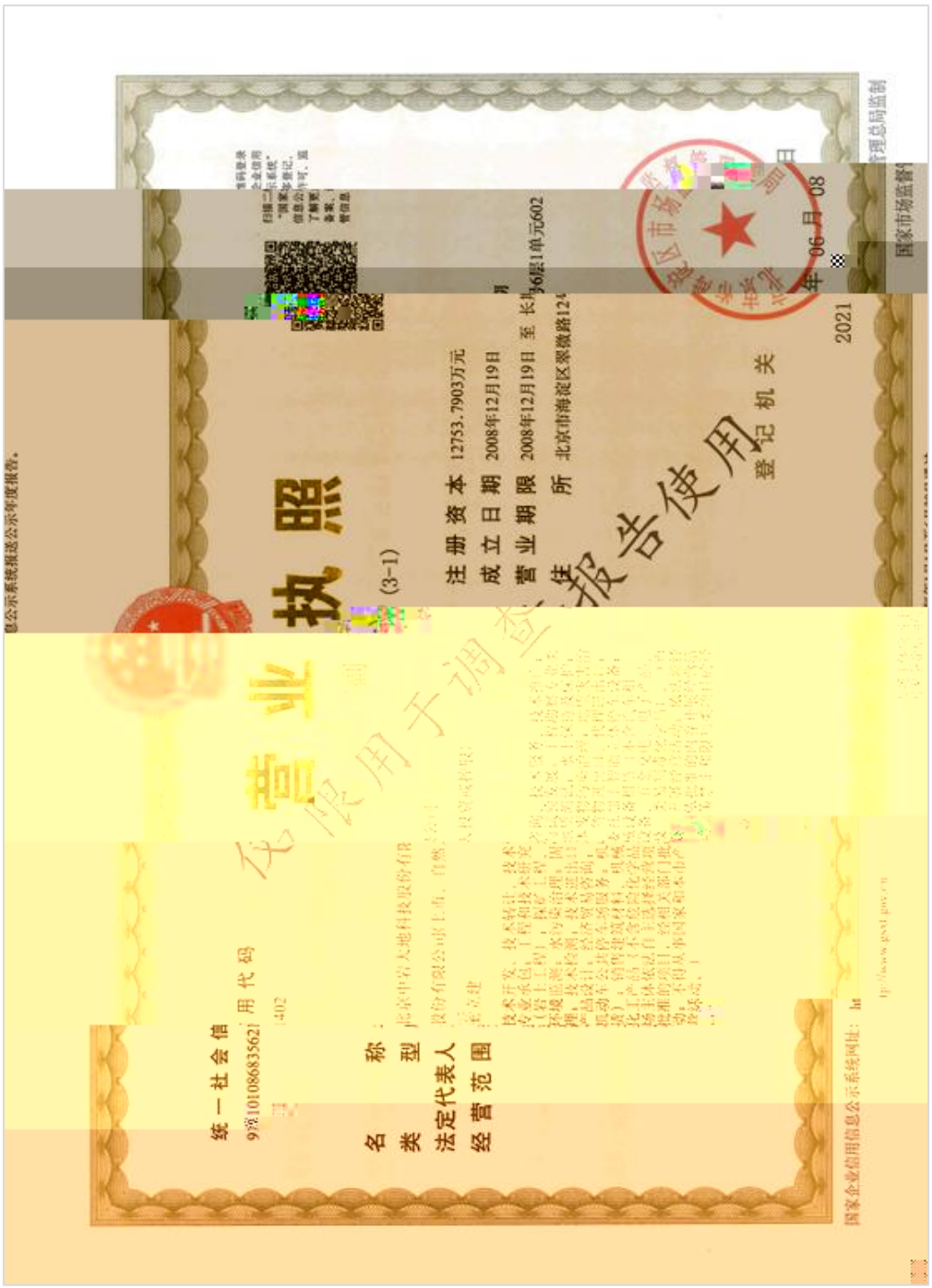
执照
(3-1)
注册资本 12753.7903万元
成立日期 2008年12月19日
营业期限 2008年12月19日 至 长期
住所 北京市海淀区翠微路12
登记机关
2021
年 06 月 08
国家市场监督
统一社会信
名称
类型
法定代表人
经营范围
仅限用于调查报告使用

编制单位营业执照

N©- =0 ÖTô Ë j&¥ ¡$®D G Ã9 üD L 0 ` ‡ O ‴

(æ åB3 Õ z

¯ õ … } Ö G Ü] Ù W `0 °6Ñ - 9L€ œ (

N©- COCS ê ÐOCj

k?±5F f ê ˆ ú 6 Ö

N©- k?± ò Ð ê ˆ úCOCS CNÈ

=	6|0	6|CS 6
+OCj	0; 8	N©- COCS ê Ã Õ z Ñ h
H,«	0; 8	ê ˆAïB8 Ã)à jD?
¾ LM	0; 8	)à jD? Ã Õ z5F f
)»#-T•	0; 8	)à jD?
‰$‹	0; 8	)à jD?
" › ~	Q 4× 0; 8	Õ z Ñ Ê

^ ?±

\!QB3)B‘ jM, Ë 2Tô Ë j&¥ ¡$®D G Ã 9 üD L ` ‡ Ä

B3 ` ‡ } O J j u "A+X ` ú6E ` 1y È ²1y+O × J+X ` ¶ " È

D+X ` WCX * \ Z +O $ Ä

i ž ƒ ` o ÌG L ?ô B È\!QB3 ,´&¥ ¡$®D G Ã9 üD L

` ‡ WCX ?ô B j þKw • µ+X ` ú ‰6â+X ` Ä!” ` ‡ ¡ È5

k ƒ 0; ÈG} *0 Cq » ê } • o ÈG} * ¬ o

Äi žÉ] ~ ê"A ¡ ¼ - O ‴ Lb"ë# Ê ¤ 8 Î í

1\ Ä q • ‘?ô Ê +XFD $ j • µ Ã œ ¡1Ñ*6 > œ ¡ = Ñ+X `,´ È

$ } Ä ƒ 9'—?ô ÊF >| O ‴ (æ åB3 Ä !” ÈM, Ë 2Tô Ë j8

'fCt$À p ^ G Ü] Ù W `0 °6Ñ - 9L€ œ (¾ ¤ 8)Tô Ë

j&¥ ¡$®D G Ã 9 üD L ` ‡ 0 … O ‴ (æ åB3 Œ Ä

A (Õ ^ >0û £4ô4÷ ° _ ê ^ 0 … Œ È XCt É fLö Ã)à j

D? ¼ ê ^AïB8,´ *.p : È) ` ‡)à(æ ¼ ¶ ""ïM™,´ k?±+O ×#k Ø Ã

‴ $À Â n õ å ¼‴ » & +O õ åF >|B3 6 À ÈM!• T Ý ` ‡‴

2« » ú 6 3 õ å È T Ê ` ‡ _ V j‴ ` ‡ Èj ` ‡,´ 0 Y+X

Ë Í ž È.ž ` ‡ ¯+X7- ¹ ˜ Ã 8# 8?ô Ä A (\-p0 – Ã UBX Ã Ò

?ò,´ Œ2î/Ž È ¼ @ \!QB3 Œ È AñB3 5 Ì7- ˜M’ Ã-O Î Ã Ò

?ò ` ý P ` ‡,´)ß ³)à(æ Ä

i ž1\ 0Lf!åB3 5 Ì È` ‡ ¶ ""ïM™E³ j$5 È k?± Œ j u"A

+X ` ú6E `1y È6E ` k?±/ý = ?TÖ Ã)¹2£1y Ì Œ(™ È Ì Œ(™/ý = OL$

k?± í+XG 6 ~" W Ã CL}@ 2« 9 j Ì9Ÿ È Ì Œ(™/ý =#k Ø) O ¼

` ;"dFP @‴ ,´ 7- WE³ ? Ä j `)à X * \ 4 ¾ $ Q!“ 0 (æ 1 È

j ` µ Z þ »Gý&é>| J+O ×#k Ø È Z 9 § 9)ß ³‴ NþL™,´"Ï$P Ã'd

Å ú ²1y È Z +O)ß ³‴ » u È ` ‡ O ú ` ;"d ‴ 7-

W ? Ä

i ž1\ 0Lf!åB3 5 Ì È ` ‡ ˜Eé ¶ ""ïM™ E³ j$5 È k?± j u

"A+X ` Ã – Q Ã œ ¡1Ñ*6+X ` ¯+X Ä ` ‡ ˜Eé w = ˆ X þ » 98¢H Ž

æ&ì Ã.#"é Ð Ã F Ã'V F Ã+eKp Ã fM™ ú ¡L™ Ï(™ ˆ Ø Ã Y+X Ã

45ž#k Ø,´ *Aî+X ` È J 1 J+O ×#k Ø È = J )- 7B3 ` ‡ O

)ß ³ ×+O ¡ ý Ä

!” È B3 ` ‡ µ ú ˜Eé ƒ } ú ¶ " : w 7-,´‴ $À È ` ‡

,´)ß ³(æ å Õ Ä

- ...

ˆ ?±.....

²F .....

B3 - ,´ .....

B3 Ï I .....

B3 93 $ .....

` ‡ Z •+X `?ô B .....

B3 Í ž .....

»# ?ô .....

o1†?ô Ê .....

° _ , I Ã 7 ö ú?ô93 .....

¦ € É · & .....

Œ µ é .....

° _D 4ï .....

` ‡ ú j ² å .....

` ‡ }5ž .....

j)ß ³(æ å .....

`*6 }5ž .....

` ’ `B¼ .....

"D I Ã"DB‘ .....

"d · ‘ & .....

8 'fCt$À .....

` ‡ ˜ $ j B3 5 Ì .....

08$ W ú =.ž Ê W 6 À .....

5 Aê ¼ *AÞ.....

5 Aê.....

*AÞ.....

Lt & ê ˆAïB8Aà …>˜ .....

1 ²F

1.1 B3 - ,´

\!Q O ‴ (æ åB3 ,´- ,´ _FJE÷) ` ‡,´ ¶ ‴ïM™ ¼8 'f

)Æ ³B3 È 5) ¶ " s Ž õ å Ã ¯+X õ å Ã £M’ 35ž Ã ` ‡ µ+O ×

4ÿ:U#k Ø ¼‴ (™ Â n1y ÈAö [` ‡ 7- F%Œ X,´‴ j Ã‴ (™

´ @ ú‴ 0; Ö È þ LÌ ` ‡ ½ 0 Y+XE÷0;,´)ß ³ ¹ ˜@ Ö È T

Ý ` ‡ >5 0 ,´?±"r Èj-( £G L Ë ` ‡)à(æ ¼ Z • Y+X,´ ã1†

Í ž Ä

1.2 B3 Ï I .ÊÍ%®F

\!QB3 F¥ Ú ; 9N© Ï I Î í Ö

Ä ÅJ¸) W Ï I

J¸) ` ‡,´(© ± ¼%Œ X‴ (™(© W È>|‴ (™#ƒ Ö ¼0ªL$ 6 3

B3 È j ` ‡,´)ß ³1Ñ*6 Ë Í ž Ä

ÄÄÅ?ô93 W Ï I

£M’93 $ &é € 7 ² ;>˜ p/j ÄXB3 - 7 ` ‡,´ < & ÈF 6 ¬N® ˜

Eé-(Fë ` ‡,´B3 È>.ž-(Fë ` ‡ _ V ˆ X‴ - 7B3 ` ‡,´ 7- Ä

\!QB3 ` ‡ } ¾M, Ë TôË j &¥ ¡$®D > 9 ü D L G ×ÈB ` ‡ ,´ }

5ž . ² ; p/j Ä

>˜ &¥ ¡$®D G Ã 9 ü D L ` ‡ Eé+| &é € 7 Ä € 73+ Ö Å

&é 5F '	(	(	&é 5F '	(	(
J1					
J2					

1.4 ` ‡ Z •+X `?ô B

i ž ƒ ` - OCt$ÀG L ?ô B © = È\!QB3 #¹ ú `,´ &¥ ¡$®D G Ã

9 ü D L ` ‡ j þKw • µ+X ` ú ‰6â+X ` Ä

>˜ ` ‡ Z •+X `?ô B

` ‡ =0	}5ž	M'0	© = · '	© = &L$	© =+XFD
&¥ ¡$®D G Ã 9 üD L ` ‡	&¥ ¡$®D G Ã 9 üD L		M,Tô o ` Ë ‡ Ò Ó '		þKw • µ+X `
			M,Tô o ` Ë ‡ Ò Ó '		þKw • µ+X `

Ä ÅÉ] ~ ê"A ¡ ¼ - W"D‴ Lb"ë# Ê ¤ 8

AÒ ×

Ä ÆÉ] ~ ê"A ¡ ¼ -"d‴ Lb"ë# Ê ¤ 8 !“ ×

Ä ÅÉ ¡ L-1 O ‴ Lb"ë ‘ » ÊÄ ¡ L-1 ê"A >˜ W J h Ñ

ˆ J œ z Ä1\ ' ÅÈ ¤ 8 Å×

Ä ÅÉ] ~ ê"A ¡ ¼ - O `1Ñ*6# ÊÄ ¤ 8 ÅÄ

1.5.2 o1†?ô Ê

Ä ÆÉ - æ)ß ³ Ô q 9 Ä …?ô B ÊÆ)ß0 ° ' Å×

Ä ÅÉ *AîN©-)ß ³ Ô1Ñ*6 ‘ » ÊÄ ¤ 8 AÒ Å×

Ä ÅÉ O ‴ Lb"ë>| ØAÑ B ÊÄ - ' Å×

Ä ÆÉ‴ ` ‡ O)ß ³1Ñ*6 Î# ÄB >| ÅÆ)ß G 1\ ' Å×

Ä ÅÉ ¡ L-1 O)ß ³ Ô ¼5, 8"ë*6 Œ é x ÊÄ R±)ß

' Å×

Ä ÅÉM, Ë 2 O ‴ Lb"ë Œ é x ÊÄ ¤ 8 Å×

Ä ÆÉ ¡ L-18 'fCt$À µ £ ¾ Ð j *Aî+X ` O ‴ NþL™1Ñ × ¼

=1Ñ*6 Œ,´FJ. ÊÄR±)ß ' Å×

Ä Å £ ¾Eœ ¡ L-1+O 1)ß ³ µ1y 9G L É £ ¾ Š - ¡ L-1 *

Aî+X `‴ ` ‡ ½ 0 Y+X1Ñ*6 Œ,´FJ. Ê,´FJ. Ä M,)ß

' ÅÄ

1.5.3 ° _ , l Ã 7 ö ú?ô93

Ä ÅÉ O)ß ³CXGÿ *Aî+X ` O ‴ NþL™1Ñ × 7 ö ÄB >| ÅÊ

Ä ÆÅ

Ä ÅÉ *Aî+X ` O ‴ (æ åB3 ° _ , I ÊÄ ¥Å

Ä ÅÉ O,´ 0; 62« 7 ö ÊÄ ¥Å

Ä ÅÉ J 1 J j `)ß ³B3 Aô ` > = Œ 7 ‡ ÄB >| ÅÊÄ)ß œ z ¤1\ ' Å×

Ä ÅÉ *Aî+X ` O )ß ³B3 Aô ` ° _ 7 ‡ ÊÄ)ß œ z ¤1\ ' ÅÄ

1.5.4 ¦ € É · &

Ä ÅÉM, Ë 2 ÊM, Ë 2 " Î œ Ô È ¤ ×

Ä ÅÉM, Ë 2 þ 2)ß ³ ¤ *ƒ*?ô B ¤ ÊÈ ¤ 8 ×

Ä Å ` ‡)à(æD? ¼ ¶ ". õ êAïB8Aà …1y Ä

1.6 Œ µ é

Í ž.ž Ê,´ Œ- 7 È\N©- ,´ Œ µ é k?± 5 ` ‡ ¯+X ¼+O × ¶ "Ct É,´ fLö > 6 À Ã} O ` ‡+O ×Ct É,´ fLö > 6 À Ã)à j >G÷ g 6 À Ã £# ‴ (™1‹F9 ÃCµ 7‴ (™0ªL$ 6 3>˜ ± Œ Ä

i ž-(£ ° _ , I >?ô93 È :B3 6 À Œ 6 6Lf!åF >| È§ *ƒ* ² ; Ö

Ä ÅCt É fLö > 6 À Ã)à jD? Ã ê ˆAïB8 fLö ` ‡ ú ¦ ˜Eé ` ‡,´"d · Ã 0; `CX Ã?ô B Ã)ß ³ ¡ ýAô ' Õ z ÃE÷0;- #{1y ` ‡‴ B3 -(£Ct É Ä 0 …) &¥ ¡$®D G Ã 9 ü D L ` ‡ ,´)à jD? ¼ ê ˆAïB8 Œ Èk?±B3 µ é 5 ` ‡8 'f)ß ³ ² å Ã ` ‡93 $ ú ² j µ = < Ï7- j,´ B 6 Ã ¯+X ¶ " Ã+O × 8ª #q0; 6 À È k?±+O × ÃC^ ˆ Ã"'"d ú * Ï Ã Ï$S,´ 4*6Aî íAö [¼ õ

å 6 À1y ÄFJE÷) :Ct É,´ fLö > 6 À ÈAö [* ` ‡%Œ X,´' &é‴

j Ã £# ‴ (™1y Ä

Ä Å Õ z · \5F f

5, 8 : Œ @ Ì È5F f \N©- ` ‡,´)ß ³B3 Õ z È j ¦ ; 0

!•,´ Œ Ë Í ž Ä

1.7 ° _D 4ï

\N©- Í ž - æ-(£ , I ¼?ô93?±"r È 0 …B3 Œ È ° _D 4ï

² ; . p/j Ä k?± µ é 5 ÖCt É fLö Ã)à jD? Ã ê ˆAïB81y Ä

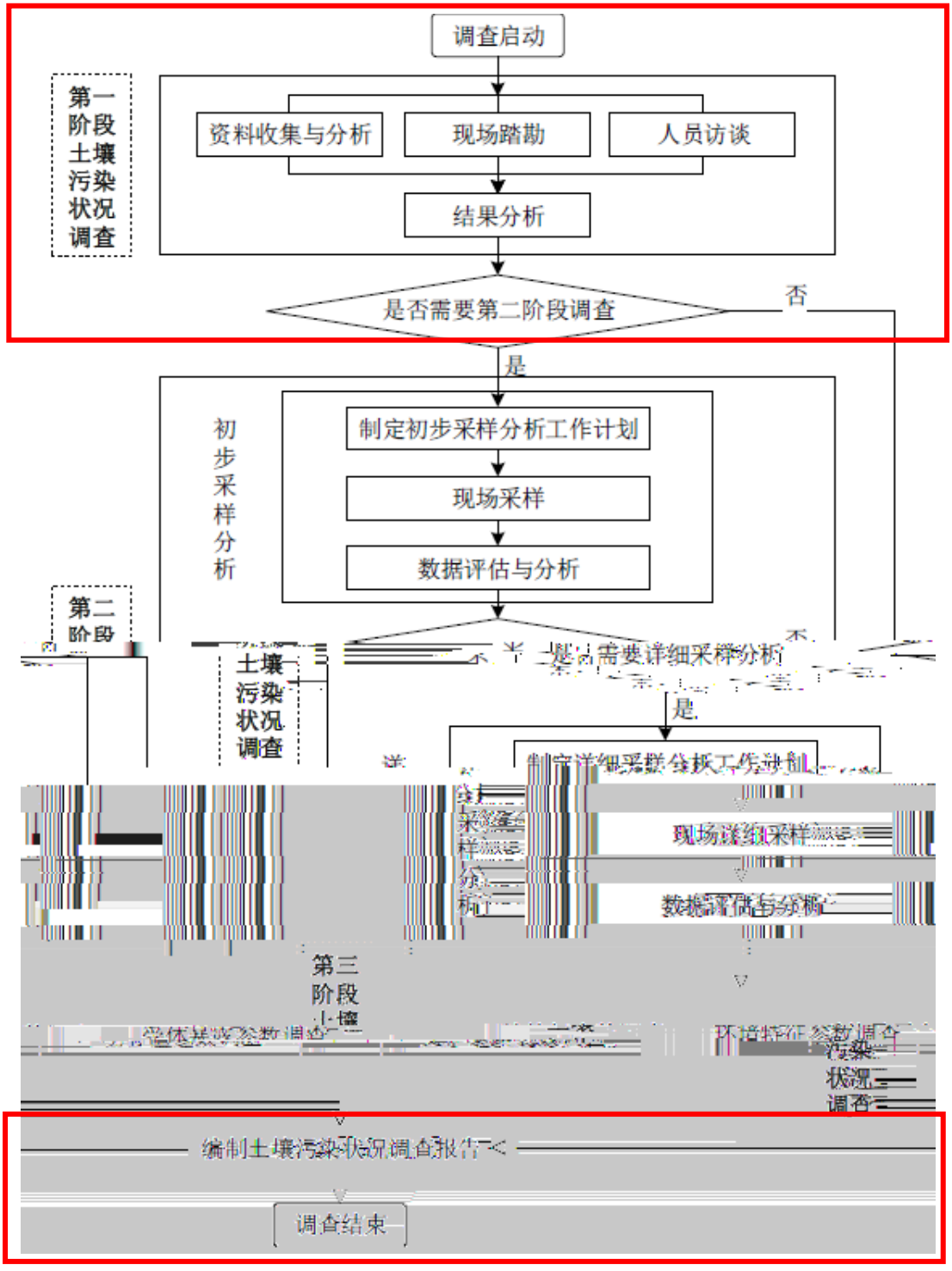

. ` ‡B3 Lf!å ° _D 4ï . Ä4Ò8¢4ï v µ j \!QB3 Œ µ é Å

2 ` ‡ ú j ² å

2.1 ` ‡ }5ž

- 7 ` ‡ } ¾ M, ËTô Ë j &¥ ¡$®D > 9 ü D L G × ÄTô Ë j ` 4 M, Ë 2?¯ ‡G È¡ L z Ë?¯ ‡Lµ È7& $®+„ Ä} ¾ G4Ü M, Ë 2?¯ M, Ë 2?¯ È L4ÿ Ë 2?¯ ‡ Ë 2?¯ ‡ Ä ‡ dTô#§ È GM•7& 2 È?¯FëB(þ 2 Ã Ä9â ï ¼ '— 2 Ä L G?¯ ‡ ÌK¯ È L?¯ í Ä

Tô Ë j 4 ¾ Ü#U ° ¼K¯ 9@ T WG- 2 8 {L$ È‚ß$T#§4ÿ#~ 8,´ ‡ 5H È¡ L z Ë; 8¢4ÿ#~ j,´ h ó ` V È_Tô"ã#q k?± *#§FJFƒ ¼ Ê !W WLv • LG Gý?±1 &é È >N -LÄ#§-(K ÄM, Ë Tô Ë j j } ‘ & Ã0 ° ê } Ã#§#;Ct$À Ã × J *.p Ã o1†)ß ³1y5, 8 H ï > n È § 7 ØF Lv#§5 1© Ã þ ‘ 0 ƒ Ã Ë"A=½ 8 …,´) (© ‘ & Ä

2.2 j)ß ³(æ å

2.2.1 `*6 }5ž

Tô Ë j ` 4M, Ë 2?¯ ‡G È¡ L z Ë?¯ ‡Lµ È7& $®+„ Ä} ¾ G 4Ü È L4ÿ Ä ‡ dTô#§ È GM•7& 2 È ?¯FëB( þ 2 Ã Ä9â ï ¼ '— 2 Ä L G?¯ ‡ ÌK¯ È L?¯ í ÄLv M’0 È#§ M’0 4Ö È j µ#§ è4ï È% #² È Ë ¯ 4 È"ï è 6 38 'f$_$® 4 Ä &¥ ¡$®D G Ã 9 ü D L ` ‡ § ƒ `*6 }5ž ² ; . p/j Ö

‡ … 0 È " @ j Y'f#§"d#¤ j ÈF 9K&"É% 1y Ä

* j ` ` ïE³ £ – È GQ ‡ ~ È „ `M’ 7Q È

0 WQ j Ä j ` `B¼2« » j â#Z0 £ Ï Ä

2.2.3 "D I Ã"DB‘

Tô Ë j ` 4 G$Y V “Nþ j µ È Æ$Y V z$¯#Ö WLv W"D I È0ª"D $¯#Ö ÈM Gÿ u"Ë È$Y ÖF2 ] È “ 6 > È 9 > n,´#§#;"D I(©&é È § 9 U Ã ? ù Ã/û(m Ã Ü Æ,´"D I(© ± È _ Y'f,´F¯ Á7 ` Ä ¤ £ w "D$Y × ? “ £ w"D$Y × 0' ,´ 8 - £ w"D$Y × 0 ç,´ 8 - £ w"D$Y × £ wL}M Gÿ × ¤ ML O £ w j ×NþFO £ w È ¤ £ w-Ü &Nþ Ë W ¾ 4× Y j Ä

M, Ë Ž ¾ ~ G Æ$Y V"ï#§$¯#Ö “Nþ j"D I È #§#;B38²,´ ¡ ý È Ü U È ? G§ Á È"D I Ì ê ÄM, Ë"D I$Y ¼ Ã “ 6 > È § 9 U F Ã ? ù Ã/û(m Ã ÜK¯,´"D I(© ± Ä ž Ë ¤5 AÑCt É ÈM, ËNþ A Ã Ã ANÁ)· 0Q È6 [• Ä¤ £ wNþFO È 0 WNþFO Ä ÅÄ ¤ £ w Nþ å>Ý F Nþ F $ ¡ ýEî !Q Ä

M, Ë3_ ¤ £ wL}"dGÿ j È ¤ 0 WL}"dGÿ j È0 ?L}"dGÿ È ,´L}"dLö] X 8 Ä9 L}"dGÿ 1 AÑ1Ç È ¤ £ wL}M j Y È 0 J Y È 0 A Y Ä3_ ¤ £ w äM Ä £ L}"dGÿ 1 Åj Y È 0 J j Y Ä ¤ 0 WL}M Gÿ Ä

M, Ë ¤ £ w"D$Y j È3_ ¤ 4 8 £ w"D$Y È 8 0Q È 8

0 ~ È 6 [j Ã Ä ±1 0Q "D$Y È ±1 0 ~"D$Y

ÄM, Ë %ž 08\ +O ¾ 8 !Q ¤ 8 ÈŒ w!ÿ ¤ +O !Q È

¤ w5 à Y ÄM, Ë ` j “8² W ë O$! Ö 2£ ÄM, Ë J ¤ ¤ £

w-( )$¯ Ö È 8 0 W ÈEî È 8 0 ? È j ÄLv :

"dM’:è Gÿ ÈLvM’:è Gÿ Ä

#§M.NÁ4q _M, Ë(©&é { 0 È ? “ _#§M.- >| “8² Ä Nþ ×+O

M. 0 J È ¤ £ wM. È £7-?ñ Ö ? ¾ & ÈM. *)à j

Y È J +O X 8 ÈM.- >| “8² È 9 & 15 F Y Ä

M, Ë 2 O,´ 7 ö ë5 $! Ö j Ä

2.2.4 "d · ‘ &

Tô Ë j Ž L ‡"ï#§"d3+ È w j “8² W"ã#q Ä ³ µ ¡"dEË ¹"ã-(

F È @ ¶$À. #q U È…) -$ Õ •#§,´(©&é ÆŒ³ W,´"ã#q 9EË ¹ }"ã Ã

EË ¹ >"ã Ã ‡EË ¹"ã ÃK $®"ã Ã) Ë €?¯"ã1y '"ã#q Ä"ã#q kK¯

È#q M’0 Ä

2.2.5 8 'fCt$À

Ä Å Ø(™Ct$À

-2« Ö k?± 9TôUP), Ã), Ã)® Ã j)\ ÃGþ „ Ã))(ÃGþ)[ÃUP Ã

=‰=•1y Ä ¦]), Ã)® Ã))(F@ ¤ ÿ A È " = J?ñ ÄUP2«4q!ÆE³ ÈL¿

-p þ j,´ … ¼&•UP Ë Ö,´ Ð W ÈUP ã W u ÖL} ~ Ä

TO2« Ök?± 9 ÌTz Ã& ÌTz ÃÁTP Ã|TV ÃT|T• ÃŒTs Ã3BgTO Ã

®TQ ÃGþTQ ÃGþTm Ã"dT] € Ã#§TU Ã61TŽ ÃT Ã)[dT Ã t ŒO Ã(

€ Ã WLñ ÃTëLð Ã ¡Lð ÃTôFƒ-9 Ã=Q d ÃTô9ê Ã+k-9 Ã,®&¥TO ÃTôLð Ã

TôTr Ã6 TO Ã(Lð1y Ä

<÷<›2« Ö k?± 9<Å Ã=2 Ã=¤=¦ Ã=k=C Ã=ã=² Ã=û=ð Ã=‡<› Ã=y Ã =~ € Ã<à=B Ã=G(‹ Ã=H= Ã<÷ ÃM,= Ã>.== ÃPœ<÷ €1y Ä

Ä Å =(™Ct$À

Ç XCt$À ÖTô Ë j Ç XCt$À ñ/ý4q J È 6 j 0 È Ž È J ? A/ý Ä ¦] È:m & „ X 9" ,- ˜ Ã à # Ã ? & œ Ã ! # Ã ¶ A Ã - Ã j ÃM, € Ã9 • Ã8 o Ã ¨ A Ã Ã A Ã A Ã " A Ã è A Ã "d y Ã"d " # Ã ¯ G Ã ¡ r Ã / Ã9) Ì Ã Ó Ã Ø Ã s Ã • Ã a s Ã8á 4Ò Ã#§ Ã Ø ÃEŸ Ó ÃOÉ o Ã • Ã"é € ÃE– ± X Ã 8!R Ã ² # ÃUÉ (Z 1y Ä

Gþ9y k?± 9) n9y Ã0G € ÃGþTÖ ÃU 9 ! ÃTô6ü9y Ã&Ÿ ó9y Ã(‹ 9y Ã'Ï/î Ã Ç ` Ã), n9y Ã618è9y Ã!’>pPœ ˆ Ã"é9y Ã)[ n9y ÃLð TÖ9y Ã9y* * Ã) 95 Ã4Ô" Tu Ð9y Ã. Nþ9y ÃQ GþTý ÃQ + 95 Ã(‹1{ 9y Ã<~ n9y ÃOÉLt Ã9 9y ÃGþ( TÖ Ã Í € ÃN ,- Ã ¡ qBv ÃGþ5/Bv Ã 9v 9 ! ÃGþTô8Ú Ã?9 ;/ Ã+`,²@ Ã4ö Ç7 Ã3[Á9! ÃJñ › J Ã9 j Ã 7 ¯ € ÃGþ,® 8 ÃGþ8á+O ÃTV:¡ Ã¡(‹:Ñ ÃGþB|Bv Ã&<²=‡ Ã' 6c e Ã TQ-l9y Ã ¡Bv8á Ã W9 : ÃM,:ï Ã9 : Ã " "9á Ã WF :ï Ã9 : Ã ?8ÿ € Ã(‘2 Ã) n $8á Ã"d4Ò ÃTÖ:ï1y Ä

2.2.6 4ÿ#~(æ å

Ä Å5,F

M!• h1Ç È ¤ Î)à ` j+O × k l ï s È9 " ' l AÑ1Ç È ÎK¯ Ä ¦] È1\ 0 × J Î Ð l ï s È ÎK¯ ×

1\ ¼ × J Î Ð l ï s È ÎK¯ ×1\ 9 × J Î Ð l

ï s È ÎK¯ Ä 9!Q × J" » j Ö Ö Ä

˜ ¤CR o k f • ï s ÈÎK¯ Ä08\ œ ¡N´1Ç f •

ï s È ÎK¯ Ä¦] È0> f f • ï s È ÎK¯ × Î l0>

ï s È ÎK¯ × 1 J p Ç0> ï s È ÎK¯ × Z ê p

Ç0> ï s È ÎK¯ ×þ 25$ Ô *Aî0> ï s È;L} Ä

˜ ¤CR o _ * ï s È ÎK¯ Ä 08\ œ ¡N´1Ç _ * ï

s È ÎK¯ Ä¦] È 08\ œ ¡ = Ñ _ * ï s È ÎK¯ ×

‰6â _ * ï s ÈÎK¯ ⊗ – ° _ _ * ï s È¸L} ×

/n J Lì ¼ a J _ * ï s È;L} ×þ ‘/n j » Ñ _ *

ï s È ÎK¯ Ä ˜ ¤ ¼ @0> f f • ï s È ÎK¯ Ä

Ä Å1\ 0 × J

¤ È1\ 0 × J Î Ð l ï s È ÎK¯ Ä¦] È#§#;

1\ 0 × J Î Ð l ï s È ÎK¯ Ä

¤ ˜ ¤2ÞO Ý/ýM’0 7 Ù È ÎK¯ Ä2ÞO k ×GÿEî

×

¤ ˜ ¤6¹<û ¦ k ×Gÿ Î)à 7 È ÎK¯ Ä

¤ ˜ ¤ Î)à"d × ñ k × l ï s ÈÎK¯ Ä¼ @"d × ñ k ×Gÿ 7 ËÎK¯ Ä¦] È.. Ž ×Gÿ 7 X È¦L} × «!Æ ×Gÿ 7 È ÎK¯ Ä#§"d «!Æ ×Gÿ 7 È •"d × ñ k ×Gÿ,´ Ä#§ Ã$ "d «!ÆM'0 È ;L} Ä

¤ Ì j k Ø Ë 7 È ;L} Ä Ì+X ù j 7 È ÎK¯ Ä Ì Œ(™+O ×5, 8 j à F"d £ Ä&|$¹ Ì+` j +e Å -l È Ì J 9 x&|$¹M'0 Ä

Ä Å1\ ¼ × J

¤ ˜ ¤ ¼ @ J k × l ï s È ÎK¯ Ä ¦] È?ô Q : J × l ï s ÈÎK¯ Ä?ô Q : J Î Ð l ÎK¯

Ä Î)à?ô Q : J Y#Ö ï s È ;L} × Î)à?ô Q : J Y0> ï s È ;L} Ä

¤ ˜ ¤ *1• J Î)à Î Ð l ï s È ÎK¯ Ä

Ä Å1\ 9 × J

1\ 9 × J Î Ð l ï s È ÎK¯ Ä

Å ÔFJF EÃ ÃFÞ+e ¼ õ$h J

¤ ˜ ¤$_ CW(™ ¼Lö>õ1á N @Gÿ 6 [Eî ` ï ¼ 7 71á Ä

à FJ • Ä u Å œD Ä ˜ j>| o • Ä u ÅÄ = [&¥ ¡ Ë Z • Å w Î)à • •FJ Ä à 7 öD • ´M& œGüAÑ1Ç ÅÈFJ • Ä u Å)· Eî ` Ä˜ j œD kGü0;Eî ` Ä -Fƒ Ã1Fƒ œD Ã

þ 2Fƒ D Ã Ì • œD Å

¤ ˜ j à ÎFƒ D F EÃ 1 J æ È ¦]"dF 1 J æ Ä à

ÎFƒ D CWF E–E¶ E¶ Ä¤ [È˜ j 42«CW(™F EÃ J gEî ` æ Ä

:UF j ØE–8iEî ` E¶ Ä8ˆ ÅÈ ¦] È ÒE– E¶ È œ ÔE–

E¶ È*0 E– E¶ ÈUF CWE– E¶ ÈUF Ò8i 8ˆ ÃCW8i 8ˆ Ä

˜ ¤ ¡ ¼ @ œD ÒF Gÿ 7 ê!Q Èõ Ò ˜EœGÿÄ = [œ Ô Å

7 ê!Q œGü Ä ¼ @CWF Gÿ 7 X ÈCW(™ ˜EœGÿ 7 È

6 [" : ¤ ÎK¯ Ã Ä¤ [œ ÔE–4ïD ‘ ÈÎK¯ Ä

¤ ˜ ¤ ¼ @FÞ o J Ñ kGÿ 7 s È ;L} ÄAÒK0

Õ4è 7 - È ;L} Ä˜ ¤ ¼ @+e J Ñ kGÿ ï s Ä5•5

Ÿ ° _ = Ý ž ú ¼ Q È Â6„5•+X g3_AÑEî 7 g Ä ¤ [* Ê

+eB +X gEî ` 7 g È¦] þ 2+X g 7 g Ì •+X g 7 g Ä

˜ j0+ Ø+eB … ` 7 g È ¦] ¤ µ à Î 7 g Ä

¤ ˜ ¤ Õ µ - µ F$h Ò 7 ê!Q È Î)à õ$h J k f •

ï s È <" 6 [ÎK¯ Ã Ä ¤ [È 9 O4×G, Ç

æ È¦] O4×G, Ç æ È9 O4×G, Ç æ × 9 4× Ÿ j 4 È

¦] 4× Ÿ j 4 È 4× Ÿ j 4 È 4× Ÿ j 4 Ä

¤ 9 õ>|/n Z È ¦]4ÿ:U * ³ õ$h J Ñ õ>|/n Z È

4ÿ:U • ³ ¼ - µ õ$h J Ñ õ>|

/n Z Ä

ÅH =½ J

¤ [H =½3+5 \ F 1 ˆ!n ‰NÍEî ` ï s È" ¤ M Î Ð

ï s Ä¦] ÈZ ê Ø:ô ˆ!nNÍ ï s È¨ ¤ M Î Ð ï s Ä \ F 1Cg!n ‰NÍ ï s Ä [j F o1† WCg!n ï s ÅÈ" ¤ M Î Ð ï s Ä

L™ J Î)à Ci f • ï s È ÎK¯ Ä ¦] È ×L™ œ (Î)à Ci f • ï s È ÎK¯ × /L™ œ (Î)à Ci f • ï s È ÎK¯ Ä

Añ h œ (*6 †Añ h Ô CH NÍ ï s È ;L} Ä ¤ [/ñ *H j ´ æ È1Ñ*6 *H ?ô Q ï s Ä ³ µ F : 2 œ (3_AÑ æ È" : ¤ Î Ð æ Ä à 9 ¯ 2(| 1 J æ È; #§6Ñ s Ô C] ó 2(| 1 J æ È" : ¤ Î Ð æ Ä

2.3 ` ‡"d · `CX õ å

2.3.1 ` r õ å 6 À

Ct É>˜ > È * j ` $! Ö93 $ µ ` r5 ´E³1° … È r ¿ E³$5 È :?¶1\ 3++a r › O Ã6E O Ã2¹CX2È O Ã2¹ O Ã$ # CX2¹CX 2È O Ã.2 O1y4ô @ È ; ? * Ù j]+O (¡ O8á Ç Ù Ä

9'— \!Q Ò p Mb,´ 4 Ù O r(™*6 Ë – WCX,´ 2 È8 :6< ; 6 j Z = <,´ 0; `CX r È 5 Z `CX Ê r È 6F ² ; Ö

1\ 3+ O r Ö

1\ 7 r Ö r › O Ä Å

r8¢ È ® “ È0=$¯ È k?± @ 6 j.¾.# ‡ ÃNþ F.2 O Ã2È W O Ã * 1• ³ n Ã]2Ç.21y ÈG 6 j :?¶"d# M’ Ã i+O#k ³ n È!P *5 Ä p G û 9 Ï *1• *.p Ä Ê Ö Ö È £ w Ö × r Å 7Q Ö

È£ w Ö ×r Å û$! Ö È£ w Ö Ä

1\ 7 r Ö6E O Ä Å

Tô?@8¢ È ® “ È0=$¯ È k?± @ 6 j2¹ O Ã2È W O Ã.2 O1y È!P * 5 Ä Ê Ö Ö È £ w ×r Å 7Q Ö È £ w ×r Å û$! Ö È£ w ÆB r j Z4ÿ *5 » Î È ŽEŸ a O È w 0 W 08\ È ö Î Ö Ä

1\ 8 r Ö2¹ O Ä Å

& ?@8¢ Ã& U 8¢ ÃTô?@8¢ È] ö ö Î È$¯ È¢ j Ö ~ ÈN W ~ È 7M’E³2Ç3 Èw _ ý Ä]1y ÈpG j2¹CX2È O Èâ 0 @ ÄÊ Ö Ö

È £ w Ö × r Å 7Q Ö È £ w Ö × r Å û$! Ö È £ w Ä

1\ 9 r Ö2¹CX2È O Ä Å

& Tô8¢ Ã& U 8¢ ÃTô?@8¢ È • .œ • È ¢ j ÖQ ÈN WQ È 7 M’ § y#- È w _ ý Ä Èi AGÿ2Ç.2 ÈpG 2¹CXGý È?ñJñCX"W F ‘ V È ÅG [2Ç.2Gÿ4Ö È?ñNþ F.¾ • È#Z â0 @ Ä Ê Ö Ö

È £ w Ö × r Å 7Q Ö È £ w Ö × r Å û$! Ö È £ w Ä

1\ 9 r Ö2¹ O Ä Å

Tô?@8¢ Ã& ?@8¢ È] ö ö Î È$¯ È ¢ j Ö ~ ÈN W ~ È 7M’E³ 2Ç3 Èw _ ý Ä]1y È[2¹4ö.2;´ r È[2È2Â Èâ0 @ ÄÊ Ö Ö

È £ w Ö × r Å 7Q Ö È £ w Ö × r Å û$! Ö È £ w Ä

1\ 9 r Ö2¹4ö.2 Ä Å

Tô?@8¢ Ã& ?@8¢ È ® “ ÈO¡ ¼ ÈK¯9!CX È4×G}]1y È/ 6 - È â 0 @ ÄÊ Ö Ö È£ w Ö ×r Å 7Q Ö È £ w Ö × r Å û$! Ö È £ w Ä

1\ : r Ö2¹CX2È O Ä Å

& U 8¢ ÃTô?@8¢ ÈEŸ • • È ¢ j Ö ~ ÈN W]1y È 7M’ § y #- È w _ ý Ä ÈpG i2Ç.2 Èâ0 @ ÄÊ Ö Ö È£ w Ö ×r Å 7Q Ö È£ w Ö ×r Å û$! Ö È £ w Ä

1\ : r Ö2¹ O Ä Å

& U 8¢ È] ö ö Î È$¯ È ¢ j Ö ~ ÈN W ~ È 7M’E³2Ç3 È w _ ý Ä]1y È [2¹4ö.2;´ r ÈM‰"d"¹0 @ Ä Ê Ö Ö È£ w Ö ×r Å 7Q Ö È£ w Ö ×r Å û$! Ö È £ w Ä

1\ : r Ö2¹ .2 Ä Å

& U 8¢ È ® “ ÈO¡ ¼ ÈK¯9!CX È4×G} È/ 6 - È pG i$ # È i2¹ O;´ r ÈM‰"d"¹0 @ Ä Ê Ö Ö È £ w Ö × r Å 7Q Ö È £ w Ö × r Å û$! Ö È £ w Ä

1\ : r Ö$ # CX2¹CX2È O Ä Å

& U 8¢ È#q • È ¢ j Ö ~ ÈN W ~ È 7M’ § y#- È [7€!ÆCX È § # õ È 9 jCX [Gÿ4Ö È i4ö.2;´ r È pG jEŸ •2¹CX2È O È

M‰"d"¹0 @ ÄÊ Ö Ö È£ w Ö ×r Å 7Q Ö

È £ w Ö × r Å û$! Ö È £ w Ä

1\ ; r Ö]2Ç.2 Ä Å

Tô?@8¢ È ® “ 0= ö ÈO¡ ¼ ÈK¯9!CX È4×G}8Ÿ È/ 6 08\ È [2È 2Â Èi AGÿ2È W O È¦?ñNþ F.¾ • È#Z â0 @ ÄÊ Ö Ö È £ w Ö ×r Å 7Q Ö È£ w Ö ×r Å û$! Ö

È £ w Ä

1\ < r Ö ˜Nþ F8á Ç Ù Ä Å

Tô?@8¢ Ã& 5/8¢ È k?± @ 6 jK¯.# Ã.#9!1y È2Ç2Â5 ´ È ‡(æ ´ FP È4ô4÷5 ´ " * \.d • È v J EØ AÔ È 9 Þ a,´!» ‰5 ´ È k?± @ 6 jK¯.# Ã.#9!1y È./(™ @ 6L”.#9! F WG 6Nþ F @ O(æ È ¢Jë Jë F ÄFw"dEŸ F È0= § Y@ W È 0 F > CF 0!•Nþ F È Ù ƒ] #N0¤ Ã d0ªM’ Ã.d.¾ Ù ƒ FEŸ a i r Ä j ±.d.¾,´ ±EŸ Ù È Ù ƒ * \CXGÿ1y 4× j 2« ÄÊ Ö Ö È£ w ×r Å 7Q Ö È £ w × r Å û$! Ö È £ w Ä

1\ = r Ö jNþ F8á Ç Ù Ä Å

Tô?@8¢ Ã& 5/8¢ È k?± @ 6K¯.# Ã#9!1y È4ô4÷5 ´ WG 6.d • È ./(™<° j&ø È8²*6 6â È>òLÉM’ §JñK`CX#¨ È Ù8ß x2Ç.2(æ @ .n(æ È ¢Jë = CJëF È j ±.d.¾ .d.¾,´ ±EŸ Ù È Ù ƒ * \CXGÿ1y4× j 2« ÄFw"dEŸ F È Y@ W È 0 F > CF 0!•Nþ F È Ù ƒ] #N 0¤ Ã d0ªM’ Ã.d.¾ Ù ƒ FEŸ a i r Ä

B r X j j žF} 6 3 È Ê Ö Ö È £ w Ö ×r Å

7Q Ö È £ w Ö × r Å û$! Ö È £ w Ä

1\ > r Ö]Nþ F8á Ç Ù Ä Å

#u6¹4Ò8¢ È2Ç2Â5 ´ È ‡(æ ´FP È k?± @ 6 jK¯.# Ã.#9! Ã@ L .#1y È8²*6>òLÉ 6â È>òLÉM' §JñCX#¨ ÈK¯.#G 6Nþ F È Ù8ß @.¾ ‡ !(æ Ä Ù8ß ¢ + 76 È = C.¾ Ä Ù ƒ] Z)à#N0¤ Ã d0ªM' Ã.d .¾ Ù ƒ FEŸ a i r ÄŽE³.d.¾ E³ ¼ ¤,´E³ Š.œ Ù È Ù ƒ * \CXGÿ1y 4× j 4× Ä j µ ¯# 6 3 È Z0¯F? È 0 W Mb Ê Ö Ä

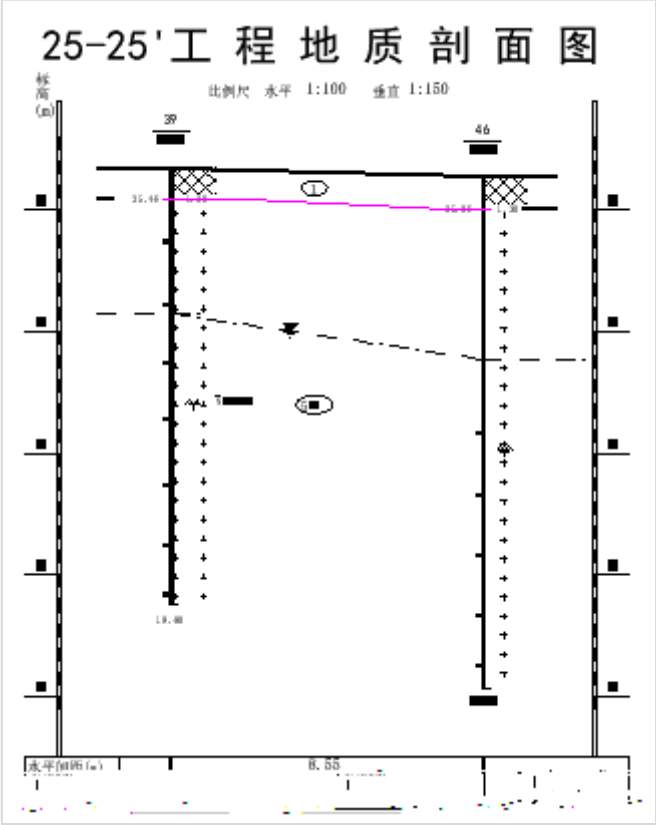

. 0; `CX †M' .

2.3.2 `CX´FP

Tô Ë ` j ` 47& L z Ë L ‡G È Ž7& L ~ ¡ HL¥,´ 0G 6 È j% #§ HL¥ ` V j È} ¾ ] M Lv7&Eí `-.,´ ‡G È´FP ƒ3+ Ž à ~ ?3+

1\ ¼L¶C§ V,´ ´FPG } Ä¤ Z j X }M7 4Ú E ±F Ø & O " @ j =

6ü Ì?f,á ÈM7 4Ú >,´ ` r?f,á?¶- r =+J 6â È Ý>ò ¡ ý6< ’

@ … Ì ´FP F8B5C,´# (æ?f " Ä XD ú4Ö ï ¤,´(¡F Ø

Š O È’ @ j :,´ `CXPØ æ È ]+O ( ¡ O ` # ´FPF Ø) j µ

¡ ý 0 W È¯Lv =#k ’ @ L ‡ A j k,´ * Å Ý>ò ¼,ö ` È0 û,- Ù

4Ú"¹0 È¦ ¾] O-(5 9'Ä Ù,´ ç ¼8á Ç Ù,´ ¯# å • È Ý>ò :

w j k,´ ÌPœ ùLõF Ø ÈÐFO ¶ • <°"¹0 ¼ ` # ´FPF Ø È´ @ ³ µ

,´ `CXEž Ä

* j ` Z )àE³ W?ô Q,´ ´FP ’F) È Ž ´FP1° … j È * j `

`CX ´FP ´FP>òLÉ úNþ F>òLÉ j k Ä

2.3.3 ` ;"d õ å

Í ž j "d · `CXCt É ¼ \!Q Ct É È * j ` ` ;"d2« »

1\ 3+ ` r „LÉ%Œ"d ú * Ù>òLÉ"d j k È+a G A ‡ ´#q Äk?±C{ ˆ ¾

.2 r úNþ F Ù r] È Õ W"DL}"d ¼ `>˜ Ã × A ´#q>•5 È Â"ô :è

¼ × A ´#q j k ×C{"d W j ÈF 5 È"dGÿ W Ä

OL$ j `"d O È Î#{ „ µ0c Ê"d } û$! È"d }

7Q È0c Ê"d } 7Q £ w l È"d } ¤ F u Ö4Ö

Ä

žB3 È 0F ¤ µ ` ;"d ¶ " 0Q "d } 7Q 4Ö Ä

2.4 ` ‡ ¶ ""ïM™ ú)à(æ

2.4.1 ` ‡ ¶ ""ïM™

&¥ ¡$®D G Ã 9 ü D L ` ‡ j u"A+X ` ú6E ` È j ` µ F

= W È ¤ u"A • µ öL" Èj `F >| £ ¤ Ä `‡ µ ./ 1 J+O ×

#k Ø Ä

>˜ &¥ ¡$®D G Ã 9 ü D L `‡ ¶ ""ïM™ õ å>˜

¤ -	`‡+XFD	+O ×E÷0;	*1• õ å
	u"A+X `		•"A • µ
	6E `		
	0ª `		

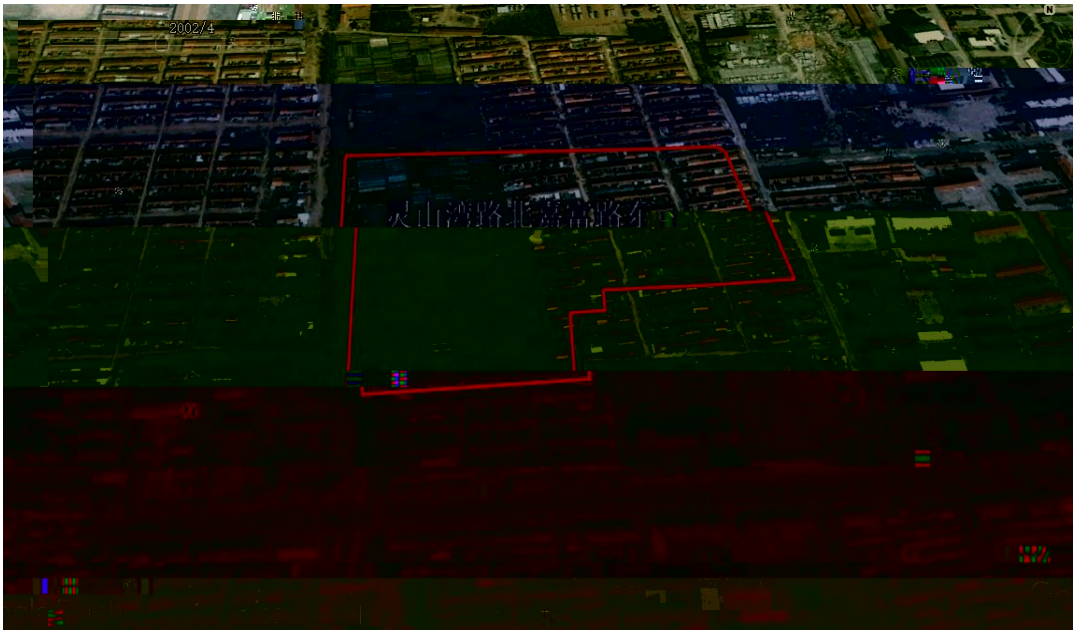

¤

Ä `‡ µ j u"A+X ` ú6E ` Å

. &¥ ¡$®D G Ã 9 üD L `‡ ¶ " ¡ ÿ › O .

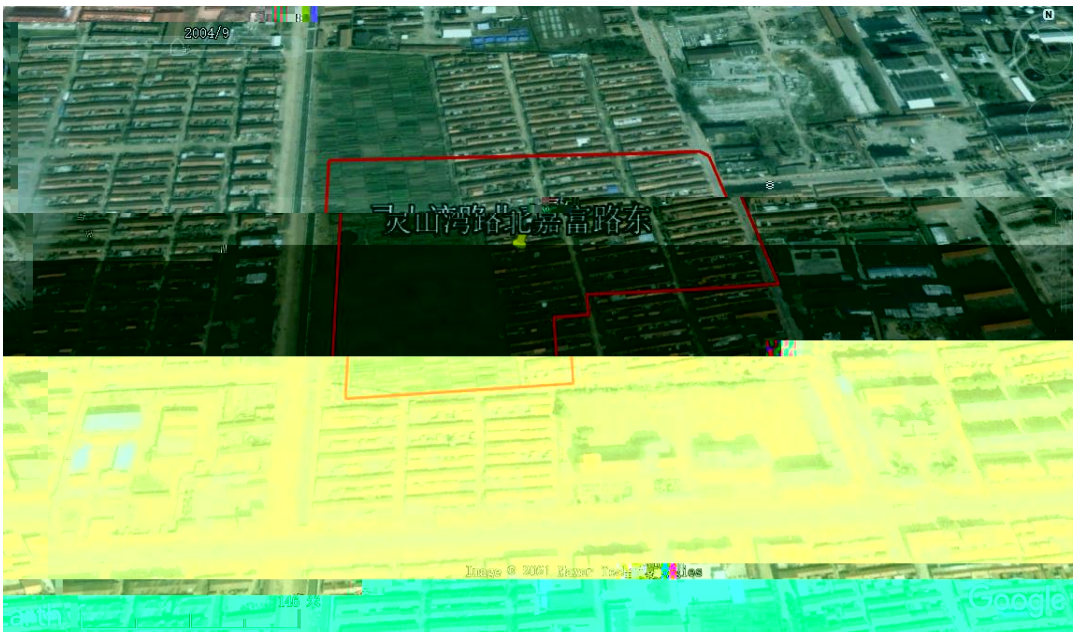

¤

Ä > ¤-(" È j ` µ F = W È k?± j u"A+X ` ú6E ` Å

. &¥ ¡$®D G Ã 9 üD L ` ‡ ¶ " ¡ ÿ › O .

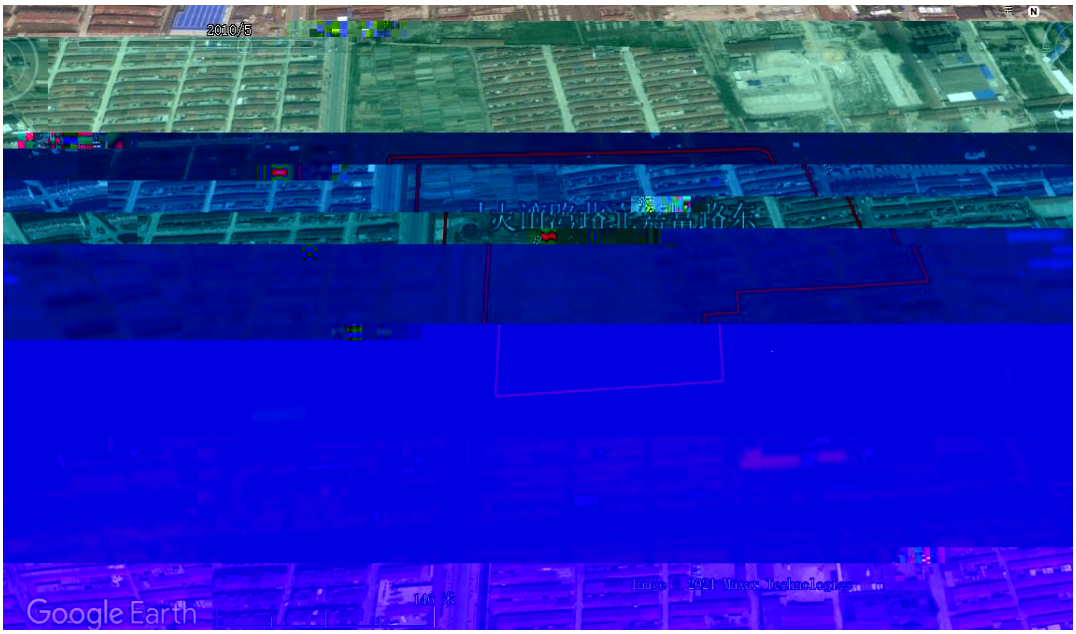

¤

Ä > ¤-(" È j ` µ F = W È k?± j u"A+X ` ú6E ` Å

. &¥ ¡$®D G Ã 9 üD L ` ‡ ¶ " ¡ ÿ › O .

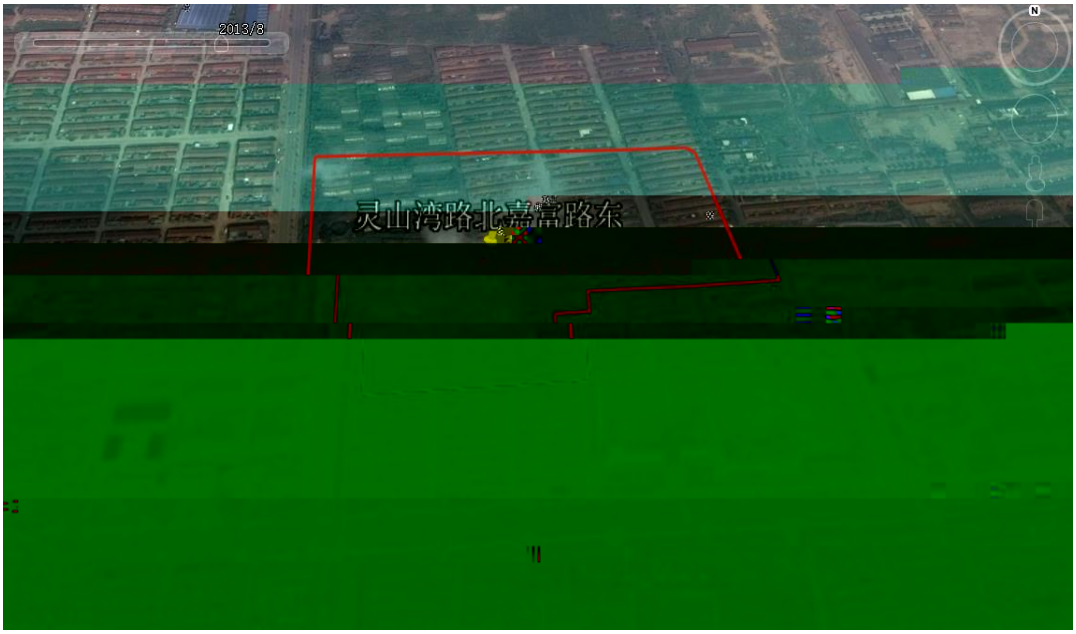

¤

Ä > ¤-(" È j ` µ F = W È k?± j u"A+X ` ¼6E ` Å

. &¥ ¡$®D G Ã 9 üD L ` ‡ ¶ " ¡ ÿ › O .

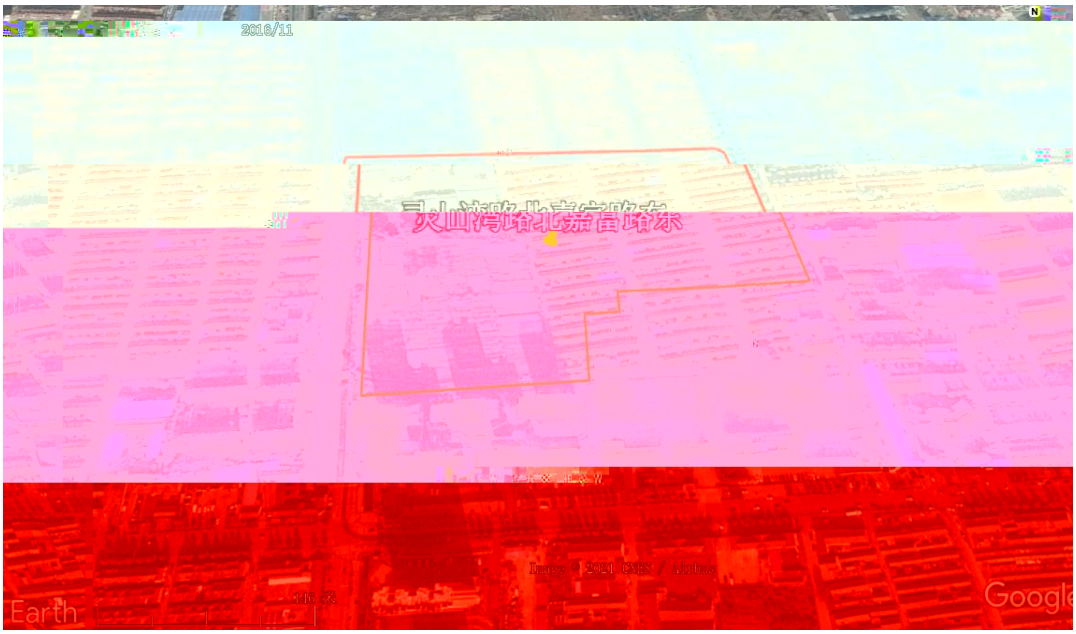

¤

Ä > ¤-(" È j ` µ F = W È k?± j u"A+X ` ú6E ` Å

. &¥ ¡$®D G Ã 9 üD L ` ‡ ¶ " ¡ ÿ › O .

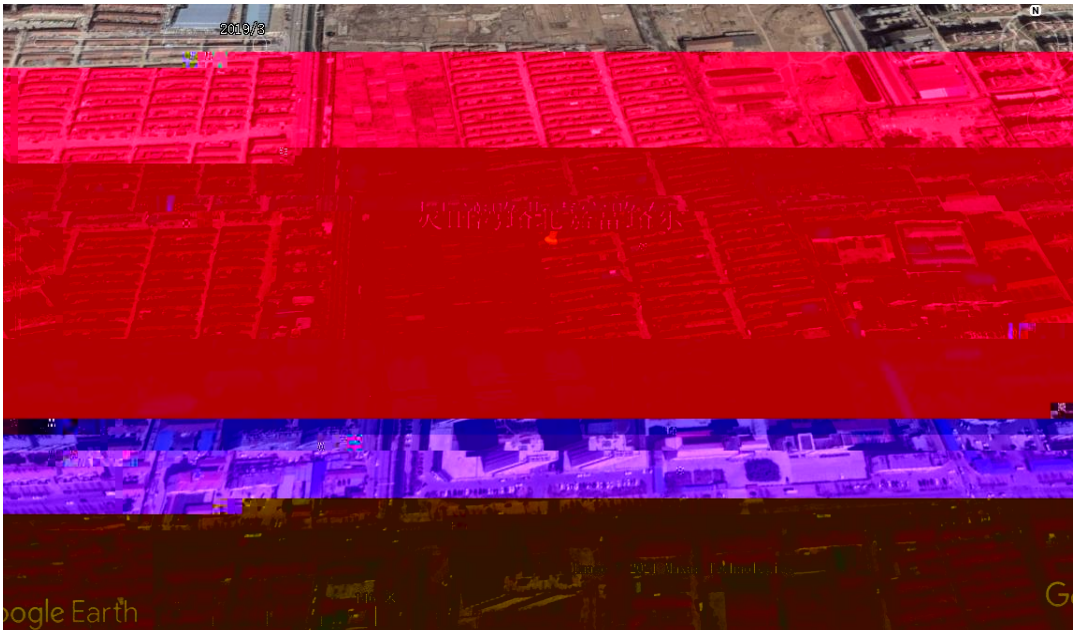

¤

Ä > ¤-(" È j ` µ F = W È k?± j u"A +X ` ú6E ` Å

. &¥ ¡$®D G Ã 9 üD L ` ‡ ¶ " ¡ ÿ › O .

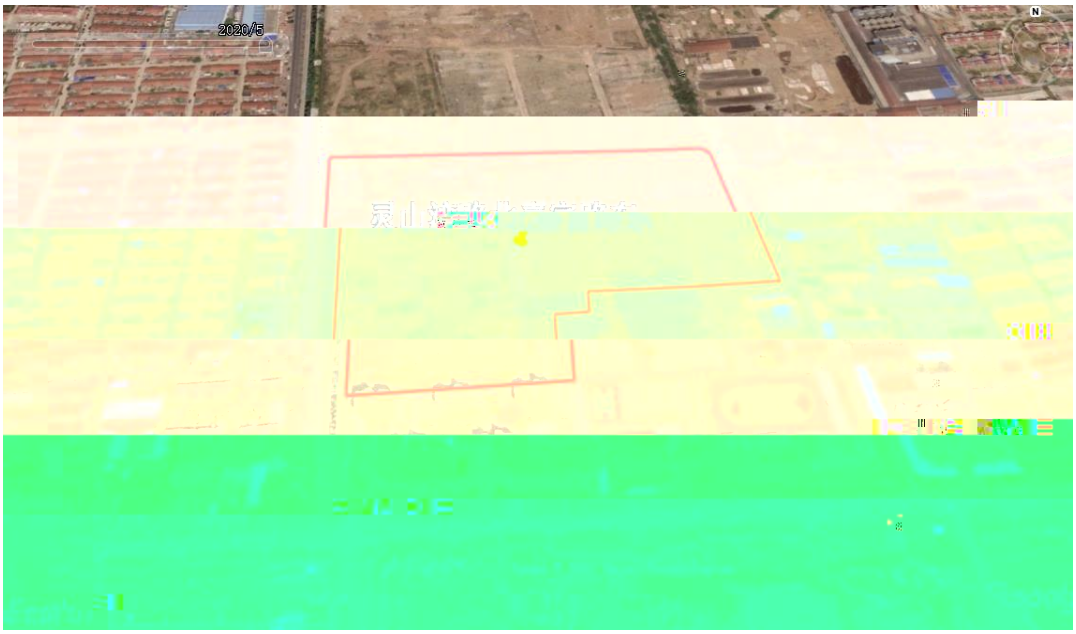

¤

Ä j ` µ u"A • µ öL" È j `F >| £ ¤ Å

. &¥ ¡$®D G Ã 9 ü D L ` ‡ ¶ " ¡ ÿ › O .

2.4.2 ` ‡)à(æ õ å

A … }N©- ê ˆ ¾ ¤ 8F >|)à jD? ÈFJE÷)à jB3 >

˜EéC Aï È9ç Ç ` ‡)à(æ Ÿ ² ; Ä

&¥ ¡$®D G Ã 9 ü D L `‡ µG j u"A • µ ú6E ` È)à j " £ ¤,´0ª ` È ` ‡ G × j u"A+X ` Ã0ª ` È ‡ × j u"A+X ` Ã – Q È L × j u"A+X ` ú œ ¡1Ñ*6+X ` È?¯ × j u"A+X ` ú v J+X ` È ` ‡ µG ./ 1 J+O ×#k Ø Ä

. &¥ ¡$®D G Ã 9 ü D L `‡ › O .

2.5 -(Fë ` ‡ ¯+X ¶ " ú)à(æ

2.5.1 -(Fë ` ‡ ¯+X ¶ " õ å

&¥ ¡$®D G Ã 9 ü D L `‡ i ž ` . n/j È-(Fë ` ‡ j F ¤ • F = > n È k?± _+a Ï 9,´ u"A+X ` Ã 6E ` Eœ j)à ú ,´0ª ` Ã X *N©- 1y × § ƒ ¶ " Eñ?ñ ;>˜ È › O . ; . p/j Ä

>˜ -(Fë ` ‡ ¶ " Eñ õ å

93 $	> ` ‡-( ) }5ž	E÷ ë ¯+X õ å	)à X ¯ +X õ å
` ‡ F	` ‡ G ×	¤ }8# Z +O Z W,´ F È 0-$ j u "A+X ` ú 6E ` È ¤ u"A • µ öL" È j ` £ ¤	• µ Ã 0ª `
	` ‡?¯ ×	¤ }8# Z +O Z W,´ F È 0-$ j u "A+X `	• µ
	` ‡ L ×	¤ }8# Z +O Z W,´ F È 0-$ j u "A+X ` ú œ ¡1Ñ*6+X `	• µ Ã œ ¹ p
	` ‡ ‡ ×	¤ }8# Z +O Z W,´ F È 0-$ j u "A+X ` È ¤G 6 • µ öL" ¦ £ ¤	• µ

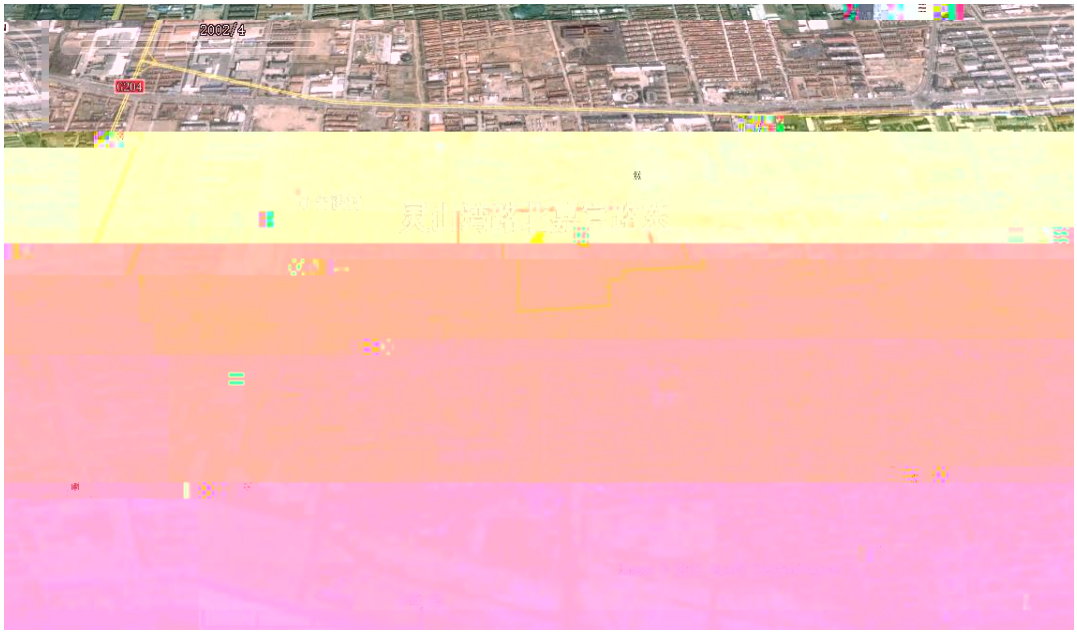

¤

Ä ` ‡ G × j u"A+X ` ú6E ` È ¦ ‰ 9 ×G- j u"A+X ` Å

. ˜Eé ` ‡ ¶ " ¡ ÿ › O .

¤

Ä > ¤-(" È ` ‡ ~ * \ F È G × j u"A +X` ú6E ` È ¦ ‰ 9 × j u"A+X ` Å

. ˜Eé ` ‡ ¶ " ¡ ÿ › O .

¤

Ä > ¤-(" È ` ‡ ~ F = > n È G × j u"A+X ` ú6E ` È ¦ ‰ 9 × j u"A+X

¤

Ä > ¤-(" È ` ‡ ˜ F = > n Å

. ˜Eé ` ‡ ¶ " ¡ ÿ › O .

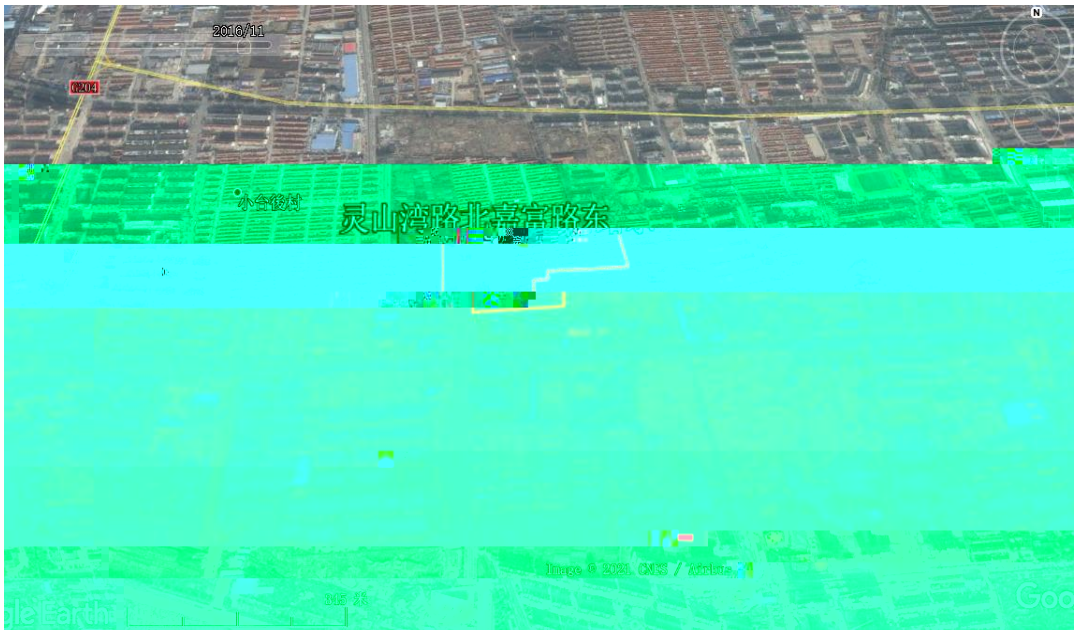

¤

Ä > ¤-(" È ` ‡ ˜ F = > n Å

. ˜Eé ` ‡ ¶ " ¡ ÿ › O .

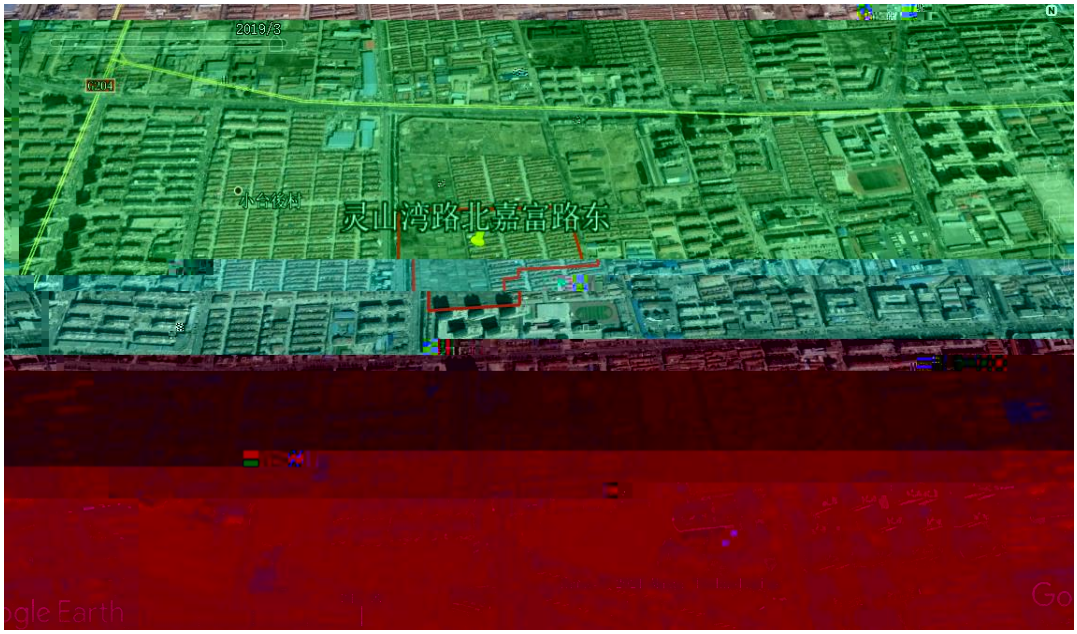

¤

Ä > ¤-(" È ` ‡ ˜ F = > n Å

. ˜Eé ` ‡ ¶ " ¡ ÿ › O .

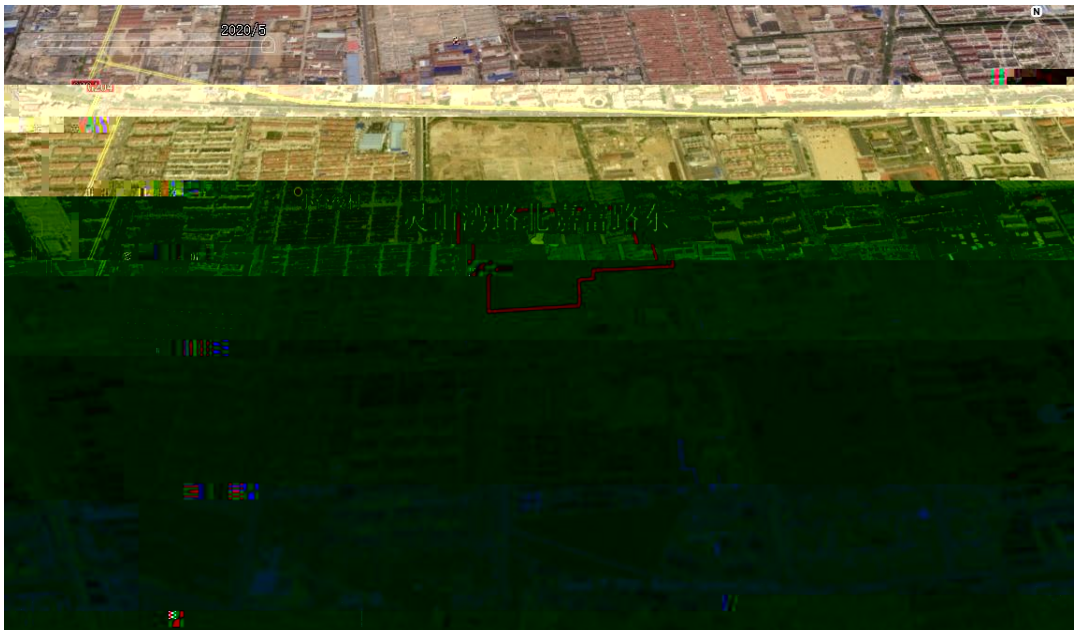

¤

Ä > ¤-(" È ` ‡ G × Ã ‡ ×F >| £ ¤ È ¦ ‰ T ×G- j u"A+X ` Å

. ˜Eé ` ‡ ¶ " ¡ ÿ › O .

2.5.2 -(Fë ` ‡ ¯+X)à(æ õ å

&¥ ¡$®D G Ã 9 üD L ` ‡ ˜Eé j u"A+X ` Ã – Q Ã œ ¡1Ñ *6+X ` 1y È ¦ ] L × 5 u"A+X ` Ã œ ¡1Ñ*6+X ` ÈAî 9M, Ë œ ¹ p

Tô Ë 6 p È ?¯ × j u"A+X ` ú v J+X ` È ‡ × j – Q È G × j u"A+X ` Ã0ª ` ú X *N©- 1y È ` ‡ ˜Eé j ./ 1 J+O ×#k Ø È =#¹ ú F – ñ1y ¡L™(™ ñ,´+O × >F EÃ Ä ` ‡ ˜Eé)à(æ ² ; . p/j Ä

` ‡ L × u"A+X ` ú œ ¡1Ñ*6+X `

` ‡?¯ × u"A+X ` ú v J+X `

` ‡ ‡ × – Q

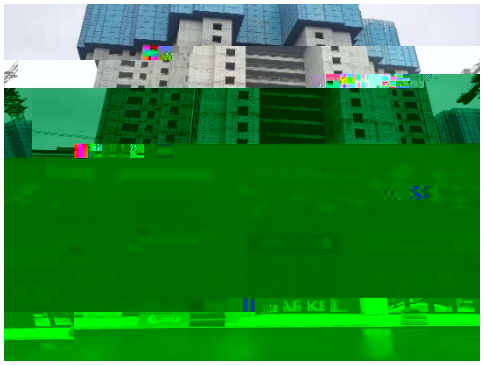

` ‡ G × u"A+X ` ú X *N©-

. &¥ ¡$®D G Ã 9 ü D L ` ‡ ˜Eé ú'—(w

2.6 ` ‡ ˜Eé • O W 6 À

i ž) ` ‡ ˜Eé)ß ³,´)à jD? ¼Ct É fLö È \!QB3 ,´ ` ‡ ˜ Eé• O- 7 õ å ² ; Ö

&¥ ¡$®D G Ã 9 ü D L ` ‡ ˜Eé 8 'f Ô j È ` ‡ ˜Eé • O- 7 k?± u •+X ` Ã – Q Ã œ ¡1Ñ*6+X ` j k È !")ß ³"' Nþ L™ X 7- WE³ ? Ä" F È j ` ˜Eé = ˆ X þ » 98¢H Ž æ&ì Ã#"é Ð Ã F Ã'V F Ã+eKp Ã fM™ ú ¡L™ Ï(™ ˆ Ø Ã Y+X Ã 45ž#k Ø,´ *Aî+X ` È § ƒ 6 3 õ å ² ; p/j Ä

3 ` ‡'" Aö [

¤ 8 È) B3 - 7 ` ‡F >| ¶1\ 0Lf!å O '" (æ åB3

Œ È k?±B3 é# jCt É fLö Ã)à jD? ¼ ê ˆAïB8 È ¶@ - 7

B3 ` ‡ ú-(Fë ` ‡,´ 0 Y+X õ å Ã` ‡ p X j 8 'f ¼/n J Ÿ

1y È T Ý - 7 ` ‡ ú ˜Eé j 9 7-,´'" $À ú>Û'" ,´ 7- W Ä

3.1 Ct É fLö Ã)à jD? ú ê ˆAïB8

3.1.1 Ct É fLö

FJE÷ Ÿ ð3R ÃG L C Aï Ã+eB ØB 1yFD ´ È¯# fLö ` ‡ ú ˜

Eé j ,´8 'f)ß ³(æ å Ã)ß ³'" ¶ " Ã `CX Ã"d · `CX1y Ÿ ÄFJ

E÷)-(£Ct É,´ Ñ h ÈB3 ê ˆ Ä i ž C J. Aö ¼4ÿP¼ T ÝCt É,´ 9

x W È ¦ 6 À ` ‡ 7-#¹ ú,´'" (™/ý2« Ä

>˜ Ct É$5 …

5F '	Ct É2« [	Ct É =0	fLöFD ´
	` ‡ Y+X EñCt É	` ‡ ú ¦-(Fë j 0 ú#k Ø(æ å,´8Z(w F › O .(w	AïB8 Ã “ xO¶1y
		` ‡,´ O ` ¯+X ¼?ô BCt É	
		` ‡ Y+X EñE÷0; ],´ j ` µ *1• ÃAî í Ã 8ª#q0; ¼+O × '" 1y,´ F õ å	
	` ‡)ß ³ Ct É	-(Fë ` ‡ Ì+` ¡ ý M!• ÃB 4öB3 Õ z	5• : B 1y
		` ‡ > ˜Eé j)ß ³,´ }5ž £3+	
	1 JCt É	)ß ³ ¡ ýAô ' Õ z – Ã>˜	“ xO¶ Ã 5• : B 1y
		-(£ 1 J,´ × ñ Ã ÏEµ € ÉCt É	
		` ‡,´ £M’ }5ž .	
		-(£ 8ª#q0; .	
		-(£ 1 J,´ O)ß ³B3 é x	
		* ƒ Ï(™1Ñ*6Aà …	
	-(£ o Ì · &	j)ß ³ Ô?ô B Ã)ß ³CXGÿ œ z	5• : B 1y
		1 J X o ÌG L -(£)ß ³ 7 x ¼ © =	
	` ‡ p X j 8 'f ¼/n J Ÿ	`*6 }5ž . Ã ` ’ Ã `B¼ Ã O Ã"d · Ã `CX Ã"DB‘Ct É	5• : B Ã “ x O¶1y
		ê ö Ö ¼ 6 3 Ã • O- 7 6 3	
		j p X `,´4ÿ#~)à(æ ¼ …?ô B	
		j O ` Y+X?ô B	

A (B3 ?4ô @ ˆFJE÷ Ÿ ð3R ÃG L C Aï Ã+eB ØB 1yFD ´ È fLö ` ‡ ú ¦-(Fë ` ‡,´ 0 ú#k Ø(æ å,´8Z(w F › O .(w Ã` ‡,´ O ` ¯+X ¼?ô BCt É Ã` ‡,´ o × sAñ ú £M’ 35ž . Ã` ‡ Y+X Eñ E÷0;],´ ` ‡ µ *1•,´ F õ å Ä‡a ¾ ` ‡ µ } O j6E ` Ãu •+X ` Ã 0ª ` È J 1 J+O ×#k Ø È!” ¦ )ßAô Õ z Èk?±FJE÷ ê ˆAïB8 Ã )à jD? FD ´ ) ` ‡ F >| ˜M’,´ ¶@ ÄfLö,´8 'f ŸCt É 5 `*6 }5ž . Ã ` ’ Ã `B¼ Ã O Ã `CX ¼"DB‘Ct É1y È/n J Ÿ 5 ê ö Ö ¼ 6 3 È • O- 7 6 3 È j p X `,´4ÿ#~)à(æ ¼ …?ô B È-( £ - æ ¼ ` é,´ o1† Ã# ?ô > 7 ö Ä

N©- p X ` ‡Ct ÉE³ j ¼ 7 È % Cã ` ‡1\ 0Lf!å B3 Œ,´?± "r ÄFJE÷Ct É 6 À È ` ‡"Ñ 94ÿ ¶NÁ4q,´+X ` WCX $ È T Ý 4 Z ` ‡ ‴ ,´ 7- W ? Ä

3.1.2)à jD?

¤ 8)B3 ` ‡ µG ú ˜Eé j F >| ¶)à jD? ÈGý&é D? )B‘ j ` ‡ µ,´ õ å È ² `M’ :,´"Ï Ã$P Ã"d"• Ã Ï(™ 6 n ` Ã Å1y Ä< &D? ¦Aà … ˜ $ j ² å 5 ` ’ `B¼ Ã-(Fë ` ‡ ² å ú ˜Eé • O- 7 È ¦ >.ž ¦ > ` ‡,´-( ) }5ž £3+ Ä

>˜ ` ‡B3)à jD? Aà …>˜

D? µ é	D? Aà …
&¥ ¡$®D G Ã 9 ü D L ` ‡	` ‡F >| $ Q 1L × ` ‡ µ `>˜´#q Ã"Ï$P È ` ; "d Å × ` ‡ µ ZL+ ` F – ñ £Fƒ1y j%ð W"D £ È Z?ñ > n‴ , F) Ä

&¥ ¡$®D G Ã 9 ü D L -(Fë ` ‡	‡ × j – Q × G × j u"A+X ` ú X *N©- × ?¯ × j u"A+X ` ú v J+X ` × L × j u"A+X ` ú œ ¡1Ñ*6+X ` Ä

µG

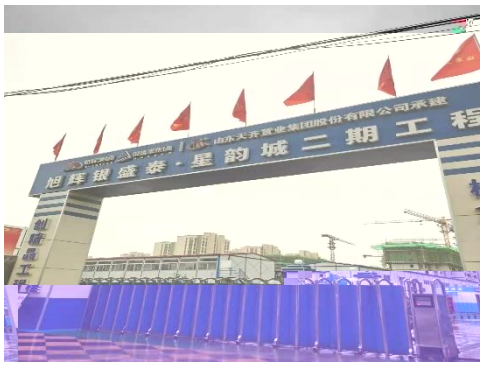

µG

L × u"A+X ` ú œ ¡1Ñ*6+X `

?¯ × u"A+X ` ú v J+X `

‡ × – Q

G × u"A+X ` ú X *N©-

. &¥ ¡$®D G Ã 9 ü D L `‡)à jD? õ å

FJE÷))à j ÎLu õ å ,´ D? 5 Ì . Ö B3 `‡ ú ˜Eé-(Fë ` ‡

¦ Z þ »E÷ J 1 J+O ×#k Ø È3 `‡ O ú ` ;"d `‴ ,´

7- W ? Ä

3.1.3 ê ˆAïB8

FJE÷ > ` ‡1Ñ*6 … } Ã ` ‡ ˜Eé 1 J ¼5Ô G1y ƒM’ Ô#q Ã+eB Ô#q1y é ?F >| ¶AïB8 È¶@ B3 ` ‡ ú ˜Eé ` ‡ ¶ ""ïM™ ÃÌ J+O × õ å1y Ÿ È h Î " 9,´Ct É Ÿ È>• u9ç ` ‡-(£Ct É Ÿ Ä ê ˆAïB8)à j úAïB8Aà … ² ; p/j Ä

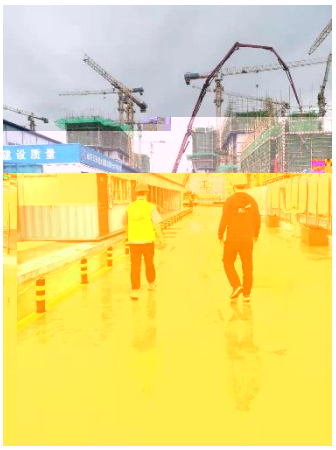

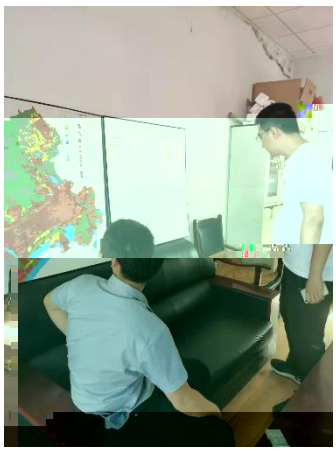

. &¥ ¡$®D G Ã 9 ü D L `‡ ê ˆAïB8 õ å

AïB8 ê ˆ 5 È ` ‡1Ñ*6 j ´ ¼ ` é o Ì,´ È ˆÄTô Ë j8 'fCt $À p Ã* #§>‡Fƒ - O p ÅÈ)ß ³ Ô>| o k1ÑG L ,´ È ˆ ÄM, Ë 2+O 1)ß ³ p?¯#§ è à j 6 p ÅÈ ` ‡E÷ ë ¼)à X 4Lf!å,´ ¯+X65 Ä 4 Z /n j k + Ã • k + ÅÈ ú ` ‡ p X ` F'Ï ¹ ` ‡,´1\ 9 é Ä-(Fë ` ‡,´ Œ ê ˆ ¼LtF ,´ u"A Å ÄFJE÷ ê ˆAïB8 ÈB ` ‡ 0-$ j u"A+X

` ú6E ` Èj ` µ F = W È ¤ u"A • µ öL” Èj `F >| £ ¤ Ä

` ‡ ˜Eé j u"A+X ` Ã – Q Ã œ ¡1Ñ*6+X `1y È¦] L × 5 u"A+X

` Ã œ ¡1Ñ*6+X ` ÈAî 9M, Ë œ ¹ pTô Ë 6 p È ?¯ × j u"A+X ` ú v

J+X `1y È ‡ × j – Q È G × j u"A+X ` ú X *N©- 1y È h ÎB3 `

‡ Z þ »Gý&é>| J+O ×#k Ø È Z 9 § 9)ß ³‴ NþL™,´"Ï$P Ã'd Å

ú ²1y È Z +O)ß ³‴ » u È T Ý ` ‡ O ú ` ;"d ‴ 7-

W ? Ä

3.1.4 ?5

&¥ ¡$®D G Ã 9 üD L ` ‡ 0-$ j u"A+X ` ú6E ` Èj ` µ

F = W È ¤ u"A • µ öL” Èj `F >| £ ¤ Ä )à ` ‡ >Û $ Q 1L È

N©- !“ 0 *Aî] Ä

3.2 -(Fë ` ‡ ¡ ý 6 À

-(Fë ` ‡,´%Œ X"‘ (™ 7- ˆ X D Â%$%?1y õ FJE÷M "d â

g úEñ0+ ™ “1y é ?) \B3 ` ‡ ×+O 0 Ê ¡ ý ÄFJE÷ )-(Fë ` ‡ ¶

" õ åB3 ú)à(æ)à jD? È-(Fë ` ‡ ¡ ý 6 À ² ; Ö

&¥ ¡$®D G Ã 9 üD L ` ‡ ˜Eé j u"A+X ` Ã – Q Ã œ ¡1Ñ

*6+X `1y È¦ ] L × 5 u"A+X ` Ã œ ¡1Ñ*6+X ` ÈAî 9M, Ë œ ¹ p

Tô Ë 6 p È?¯ × j u"A+X ` ú v J+X ` È ‡ × j – Q È G × j u"A+X

` Ã0ª ` ú X *N©- 1y È ` ‡ ˜Eé j ./ 1 J+O ×#k Ø È =#¹ ú F –

ñ1y ¡L™(™ ñ,´+O × >F EÃ = J)- 7B3 ` ‡ O)ß ³ ×+O ¡ ý Ä

铁山路中队
中国联通
珠海
灵山湾路北嘉富路东
王戈庄第三
居民委员会
吉利家园
青岛西海岸
新区汇文小学
青岛市公安局
黄岛分局
灵山湾路
家祥美宾馆
嘉富佳苑

. `‡ ˜Eé"‘ $À 6 3 .

4 1\ 0Lf!å O ‴ (æ åB3 5 Ì ¼ 6 À

4.1 B3 5 Ì

4.1.1 ` ‡ µB3 5 Ì

i ž1\ 0Lf!åB3 5 Ì È` ‡ ¶ ""ïM™E³ j$5 È k?± Œ j u"A +X ` ú 6E ` 1y È6E ` k?±/ý = ?TÖ Ã)¹2£1y Ì Œ(™ È)à X * \ 4 ¾ $ Q!“ 0 (æ 1 Ä

- 7B3 ` ‡F Ë ¤ k?± j u"A+X ` ú 6E ` ÈÌ Œ(™/ý = OL$ k ?± í+XG 6 ~" W ÃCL}@ 2« 9 j Ì9Ÿ È Ì Œ(™/ý =#k Ø ) O ¼ ` ;"dFP @"‘ ,´ 7- WE³ ? Ä j ` µ Z þ »Gý&é>| J+O ×#k Ø È Z 9 § 9)ß ³"‘ NþL™,´"Ï$P Ã"d Å ú ²1y È Z +O)ß ³"‘ » u È ` ‡ O ú ` ;"d "‘ 7- W ? Ä

i ž- 7B3 ` ‡ ¶ ""ïM™ ú)à(æ ÈB3 ` ‡ µ *ƒ* } ú ¶ " : w 7-,´"‘ $À È ` ‡,´)ß ³(æ å Õ Ä

4.1.2 ` ‡ ˜ $ j B3 5 Ì

i ž1\ 0Lf!åB3 5 Ì È` ‡ ˜Eé ¶ ""ïM™E³ j$5 È k?± j u "A+X ` Ã – Q Ã œ ¡1Ñ*6+X ` ¯+X Ä ` ‡ ˜Eé w = ˆ X þ » 98¢H Ž æ&ì Ã.#"é Ð Ã F Ã'V F Ã+eKp Ã fM™ ú ¡L™ Ï(™ ˆ Ø Ã Y+X Ã 45ž#k Ø,´ *Aî+X ` È J 1 J+O ×#k Ø È= J )- 7B3 ` ‡ O)ß ³ ×+O ¡ ý Ä

4.2 08$ Wú =.ž Ê W 6 À

Ä

Ä

C J,´ T Ý •F >|FkEÁ ØAê >5 Ì 6 À ÆFJE÷)- } p ¼ B3 Ct É

,´ T [¼ 6 À È¦5, 8N©- &L$?±"r Ã ` ‡ ‘ &1y J 3P ¼ @ È 08$

W 6 À ² ;>˜ p/j Ä

>˜ ` ‡ 08$ W 6 À

¿ '	£K^ Ÿ	Ct É fLö	)à jD?	ê ˆAïB8	08$ W
	` ‡ ¶ "+X FD Eñ	` . ¡ ÿCt É n/j È ` ‡ µ 0-$ j u"A +X ` ú6E `	` ‡ µ +O ×, F) Ã ./ 1 J Ã)à 9 $ Q!“ 0	` ‡ µ ./ 1 J+O ×#k Ø È k ?± j u"A+X ` ú 6E `	08$
	` ‡)à(æ+X FD	¤ ¡ ÿ . n/j j 0ª `	)à j " $ Q !“ 0	¤ $ Q È *Aî j • µ+X ` ú ‰6â+X `	08$
	-(Fë ` ‡ õ å	u "A+X ` Ã – Q Ã œ ¡1Ñ*6+X ` j k È ./ 1 J	k?± j u"A+X ` Ã – Q Ã œ ¡ 1Ñ*6+X `1y È ./ 1 J	./ 1 J È ` ‡ µ ú ˜Eé Z . +OE÷)ß ³‴ » u	08$

Ä Å =.ž Ê W 6 À

\ Õ z * ¾ € É LLö Ã)à jAïB8L § È 0 –*6Aê j Í ž È5 8

C J,´ T Ý •F >|FkEÁ ØAê >5 Ì 6 À ÆFJE÷)- } p ¼ B3 Ct É

,´ T [¼ 6 À È¦5, 8N©- &L$?±"r Ã ` ‡ ‘ &1y J 3P ¼ @ È v

B3 ` ‡ ú ˜Eé ` ‡ ¶ "E³K¯ È]L$ J 9 Ø È 8$ ˆ X ; =.ž Ê

W Ä

Å ` ‡ J 1 J+O ×#k Ø È -(£)ß {5 Ct É È)à jB3

k?± ÍM• ˜Eé •"AAïB8 ¦5 8 ¶ "F• O ¡ ÿ . h Î.žAÔ È !” \ Õ z

]L@F ,´ ` ‡ ˜Eé v J +O ×#k Ø > ÎLu õ å 7- J0= 9 2 Ä

Å\ Õ z p Ç *,´5 Aê _ * ¾B ` ‡)à 9 ‘ & ¼)à 9Aô ` Í ž È 9 ` ‡ +O F È FAô ` Í ž,´ $ È J5 Õ z5 Aê V • =.ž Ê W È M0Gý à 0 …-(Ä Œ Ä

5 5 Aê ¼ *AÞ

5.1 5 Aê

\!QB3 ,´&¥ ¡$®D G Ã9 üD L ` ‡ } ¾Tô Ë j* #§>‡Fƒ È !” ` ‡ ¡ È 5 k ƒ 0; ÈG} *0 Cq » ê } • o ÈG} * ¬ o ÈB3 ` ‡ Z •+X `?ô B j þKw • µ +X ` ú ‰6â+X ` Ä

i ž1\ 0Lf!åB3 5 Ì ÈB3 ` ‡ Ï j u"A+X ` ú6E ` Èþ Z þ » J+O ×4ÿ:U#k Ø È)à X * \ 4 ¾ $ Q !“ *Aî] Ä

i žCt É fLö Ãê ˆAïB8 ú)à jD? ÈB3 ` ‡ µ ƒ } ú ¶ " : w 7-,´‴ $À È˜Eé J 1 J+O ×#k Ø È= J )- 7B3 ` ‡ O)ß ³ ×+O ¡ ý È ` ‡,´)ß ³(æ å Õ Ä

5.2 *AÞ

Ä Å- } ` ‡ : 4 ¾N©- *Aî Lf!å È 9 O ?(Mb È *AÞ Š -?¶ - ÈF¯ } œ HFP @0ª"D‴ Ä9 > O X í E÷0;])à +Á O L NÈ È Ä0û £ Œ!’ í È ú & : Õ)ß ³ k1ÑG L Ä

Ä Å ` ‡ *Aî E÷0; ] È *Aî … }M0 X í ` ‡ µ 8*6 ¹5ž+O#k ³ n d & 6 n&é È¦ Š -M "d â g ¼!»#â ` ;$G%?,´ Ô Ú í È+O#k ³ n Ê O Ô+a)ß ›G L $5*6 È Đ j ) ` ‡ O ú ` ;"d,´ Ô Ä

Lt & 1 ê ˆAïB8Aà …>˜

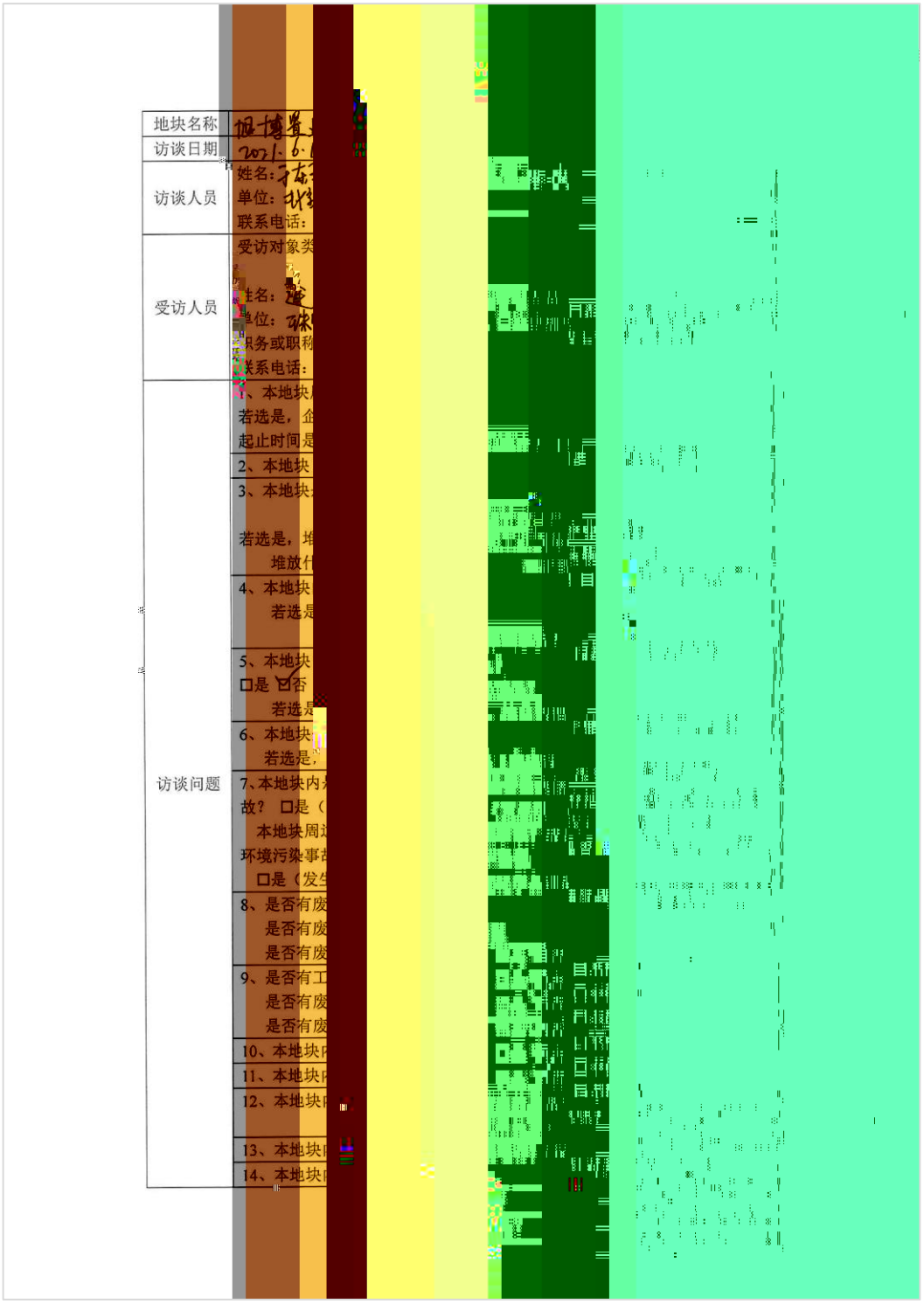

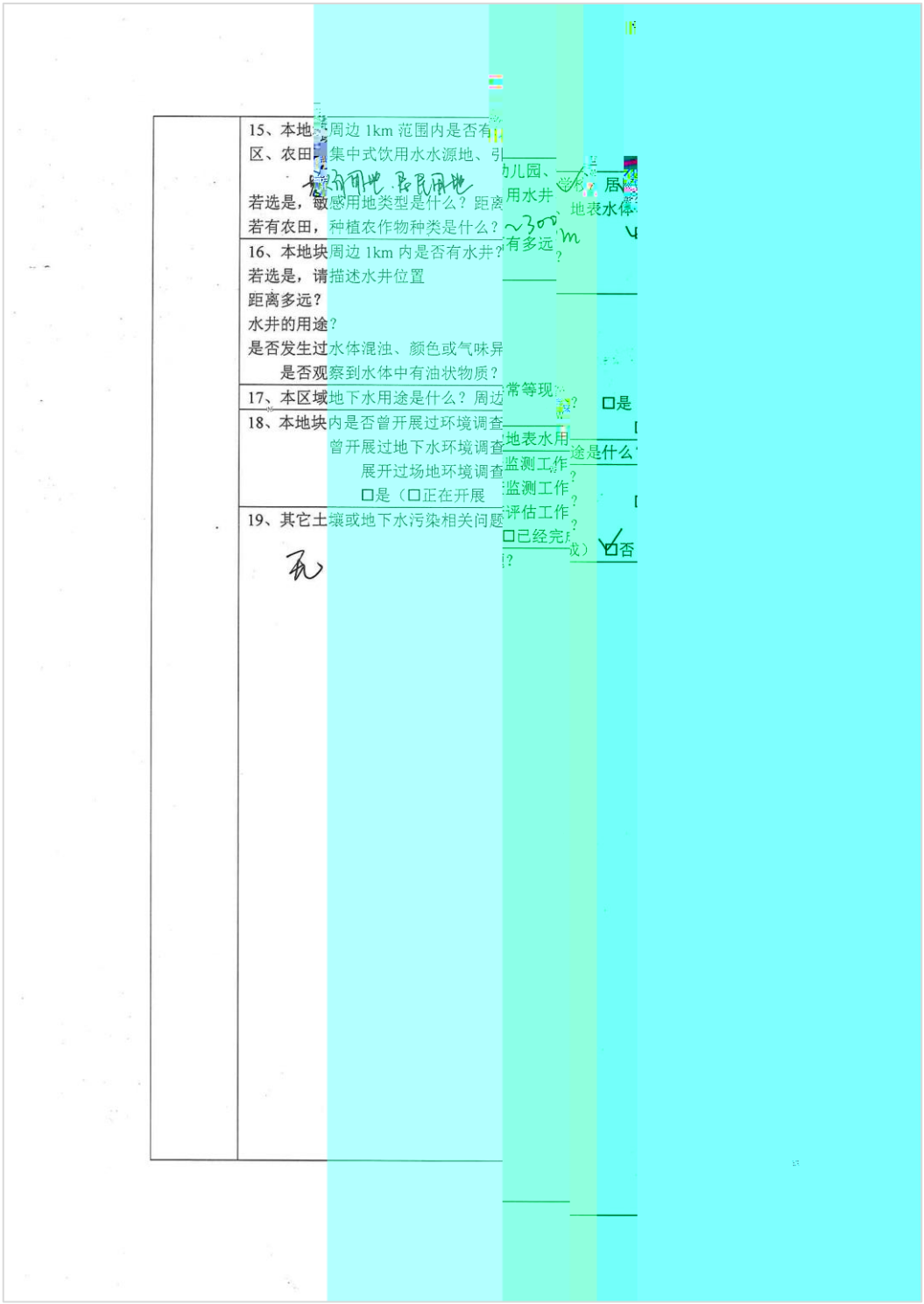

	15、本地块周边 1km 范围内是否有 区、农田、集中式饮用水水源地、引 若选是，敏感用地类型是什么？距离 若有农田，种植农作物种类是什么？
	16、本地块周边 1km 内是否有水井？ 若选是，请描述水井位置 距离多远？ 水井的用途？ 是否发生过水体混浊、颜色或气味异 是否观察到水体中有油状物质？
	17、本区域地下水用途是什么？周边
	18、本地块内是否曾开展过环境调查 曾开展过地下水环境调查 展开过场地环境调查 □是（□正在开展
	19、其它土壤或地下水污染相关问题

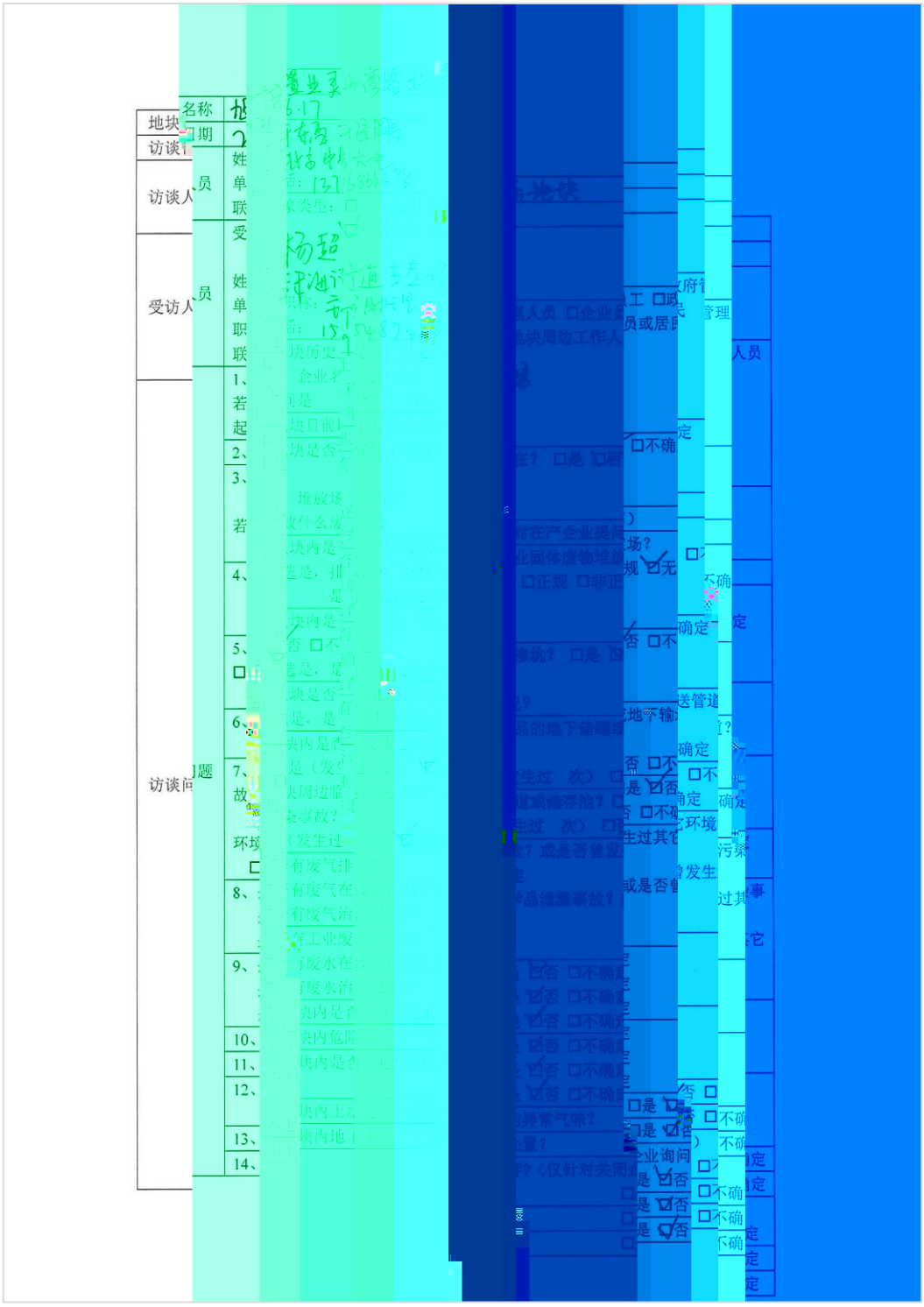
名称
地块
期
访谈
访谈人
员
受访人
员
访谈问
题
1、
若
起
2、
3、
若
4、
5、
6、
7、
故
环
8、
9、
10、
11、
12、
13、
14、

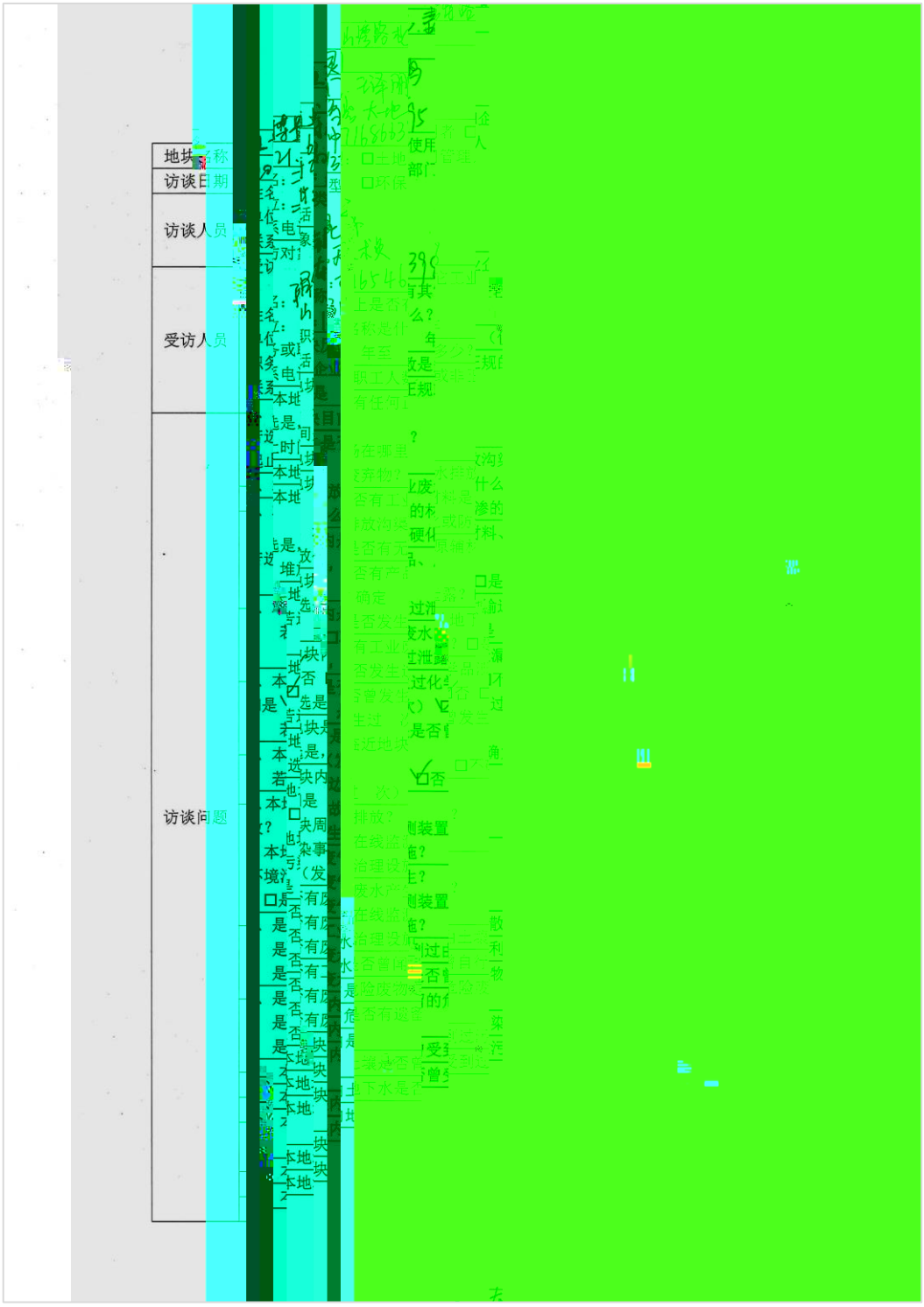
地块
访谈日
访谈人员
受访人员
访谈问题

&¥ ¡$®D G 9 ü D L ` ‡ O ‴ (æ åB3 Õ z