统一社会信用代码

911101086835621402

名　　称　北京中岩大地科技股份有

类　　型　股份有限公司(上市、自然

法定代表人　王立建

经营范围　技术开发、技术转让、技术
专业承包；工程和技术研究
（岩土工程）；探矿工程、
环境监测；水污染治理；固
理；技术检测；技术进出口
产品设计；经济贸易咨询；
机动车公共停车场服务；机械
货）；销售建筑材料、机械设
化工产品（不含危险化学品及
场主体依法自主选择经营项目
批准的项目，经相关部门批准
动；不得从事国家和本市产业
营活动。）

12753.7903万元

2008年12月19日

2008年12月19日 至 长期

北京市海淀区翠微路12号6层1单元60

记 机 关

2021 年 06 月 0 8 日

国家企业信用信息公示系统网址：http://www.gsxt.gov.cn

报告。

国家市场监

督管理总局监制

□□ .....
□ .....
□□ .....
□□ .....
□ .....
□ .....
□□ .....
□□ .....
□ .....
□□ .....
□□ .....
3 .....
□ .....
□ .....
□ .....
□ .....
4 .....
□ .....
□□ .....
□□ .....
□ .....
5 .....

- .....
- .....

.....

1

1.1

1.2

1.3

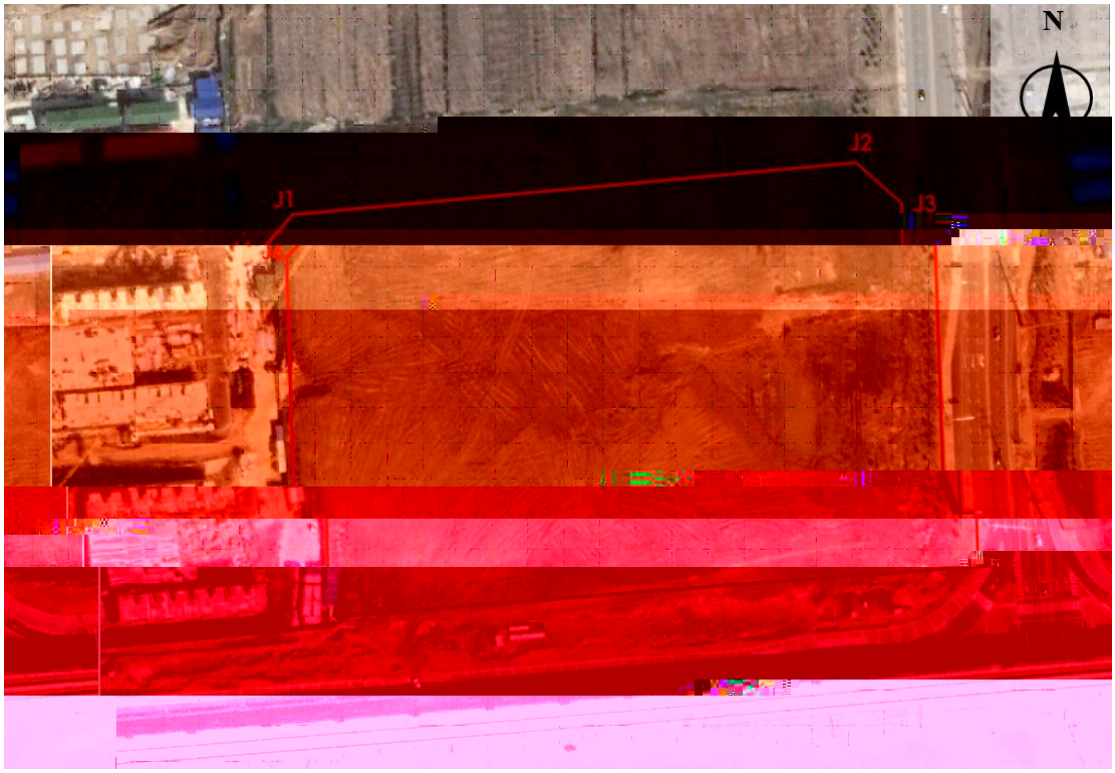

1.4

1.4.1

1.4.2

1.4.3

1.4.4

1.5

1.6

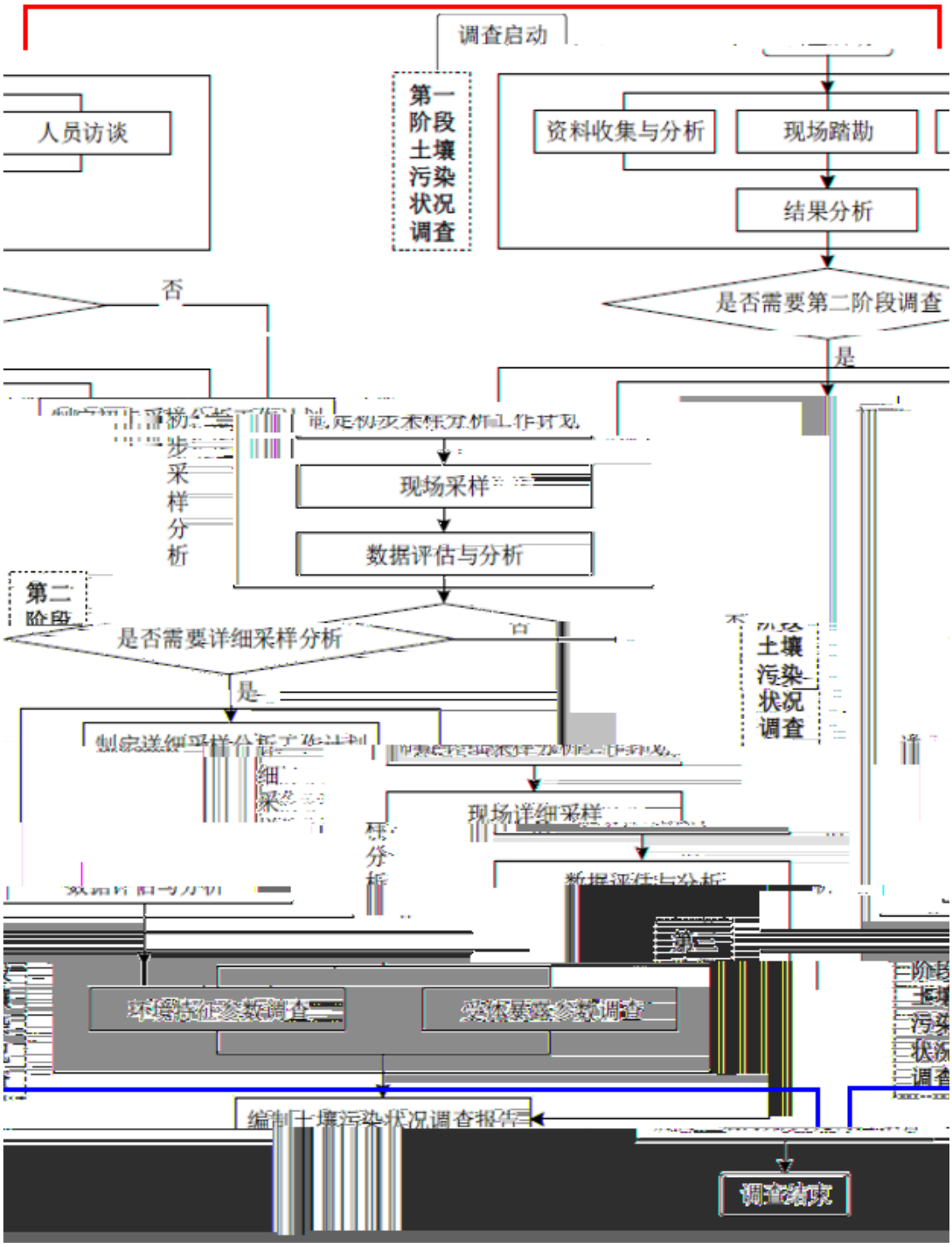
调查启动
第一阶段土壤污染状况调查
人员访谈
资料收集与分析
现场踏勘
结果分析
是否需要第二阶段调查
否
是
现场采样
数据评估与分析
第二阶段
是否需要详细采样分析
是
现场详细采样
数据评估与分析
编制土壤污染状况调查报告
调查结束

2

2.1

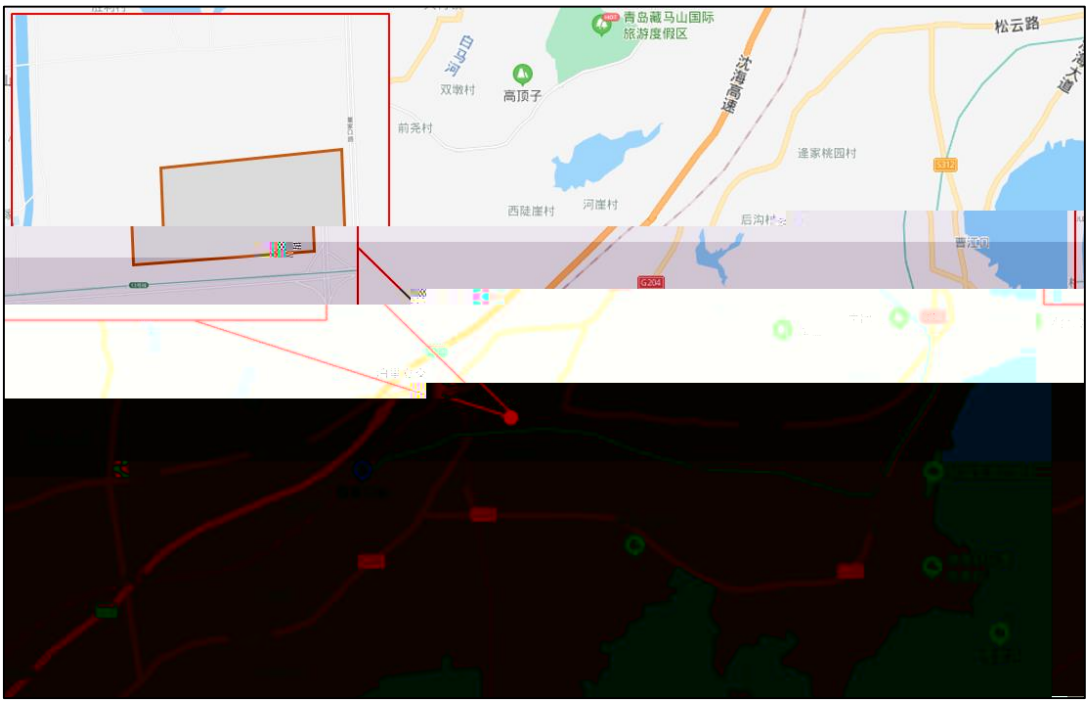
青岛藏马山国际
旅游度假区
松云路
白马河
双墩村
高顶子
沈海高速
前尧村
逢家桃园村
西陡崖村
河崖村
后沟村
G204

2.2

2.2.1

□ □

2.2.2

2.2.3

□

□ □ □

□ □ □

□ □

□ □ □

□

□

□ □

□ □

□ □

□

2.2.4

2.2.5

2.2.6

2.2.7

□ □ □ □

□ □ □

□ □ □

□ □

□

□ □

□ □ □ □

□ □

□ □

□ □

□ □ □

□

□ □ □

□

□ □

□

□ □ □ □

□ □ □

□ □ □

□ □ □

□ □

2.3

2.3.1

□ □ □ □ □ □

□ □

□

□ □ □ □ □

□ □

□ □

2.3.2

2.4

2.5

2.5.1

2012.1		
2012.10	200m	
2014.5		

2014.11		
2017.2		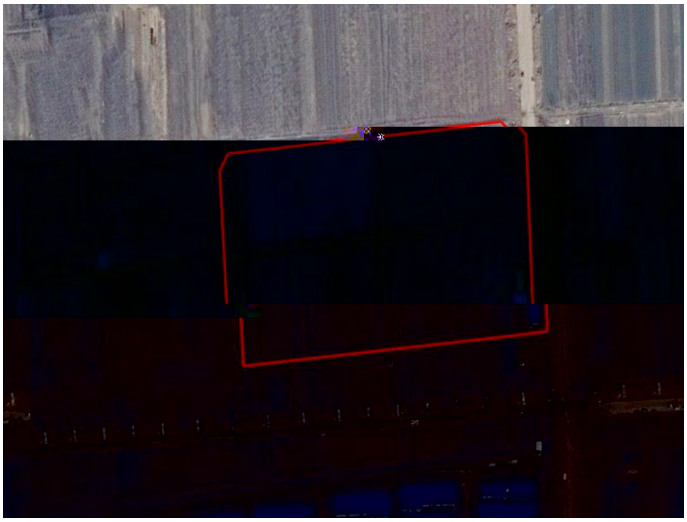
2017.10		

2019.12		
2021.2		

2.5.2

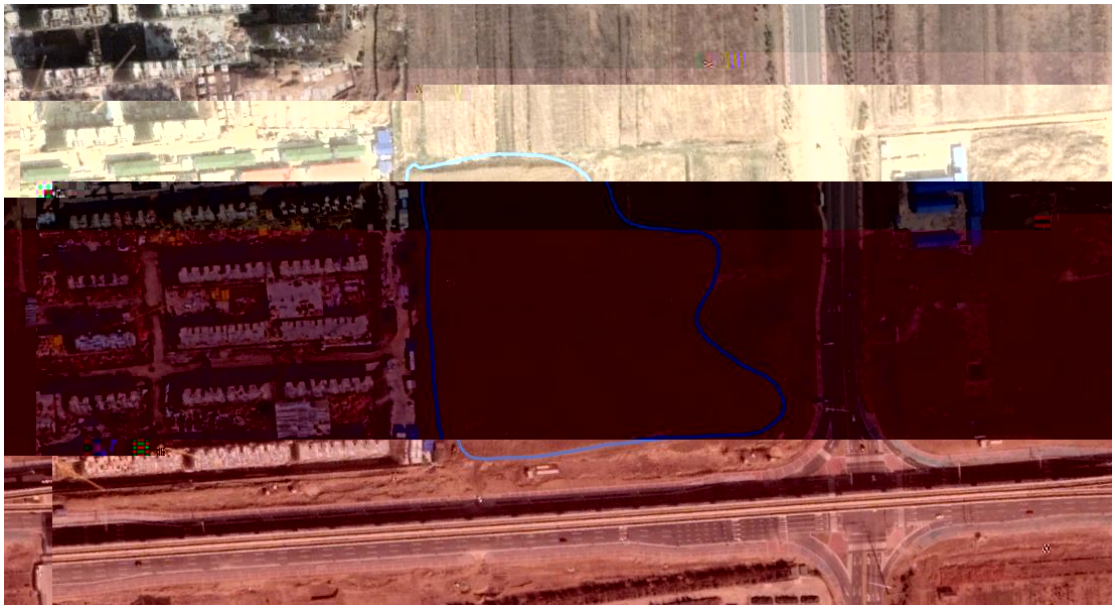

2.6

2.6.1

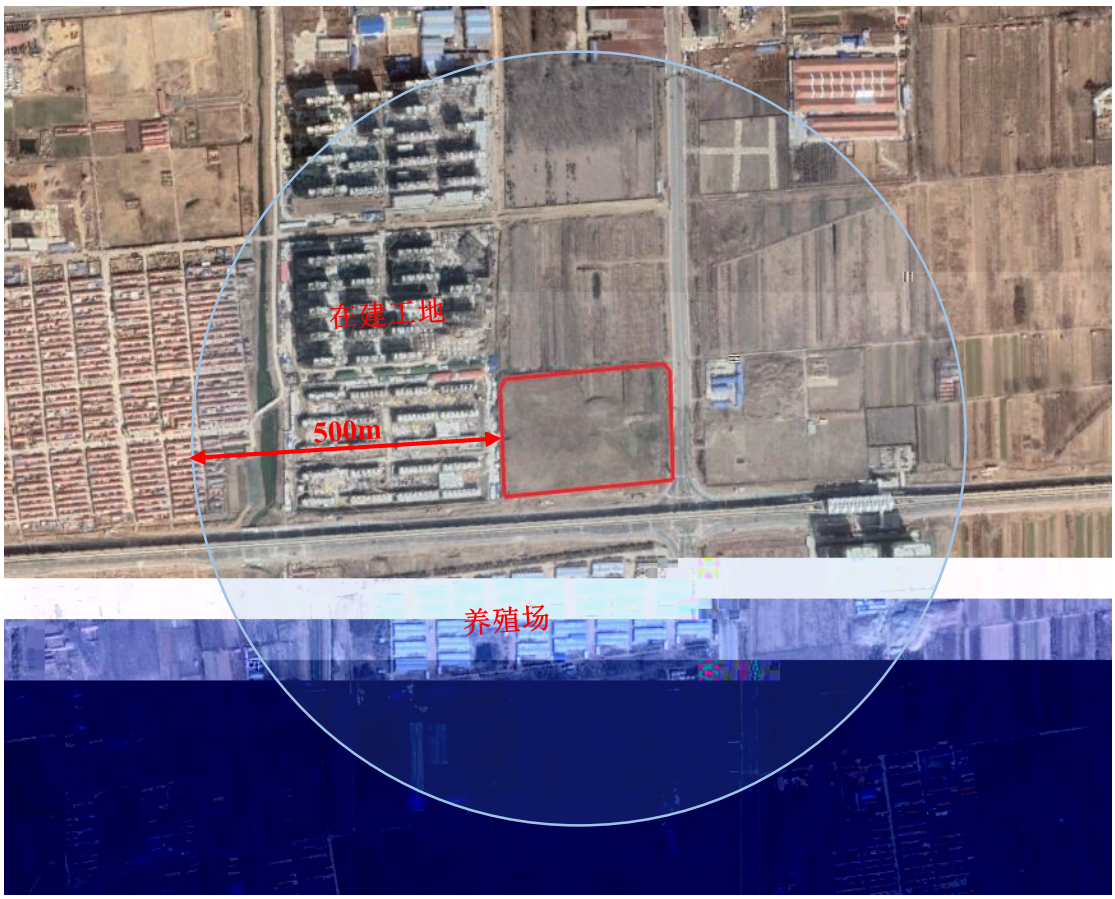

2.6.2

2012.1	2012.10
2014.5	2014.11

2017.2	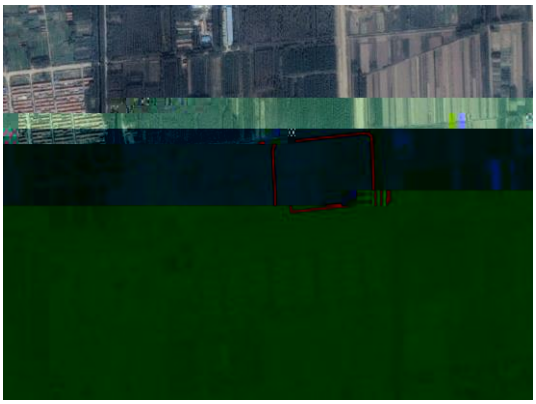 2017.10
2019.12	2021.2

3

3.1

3.2

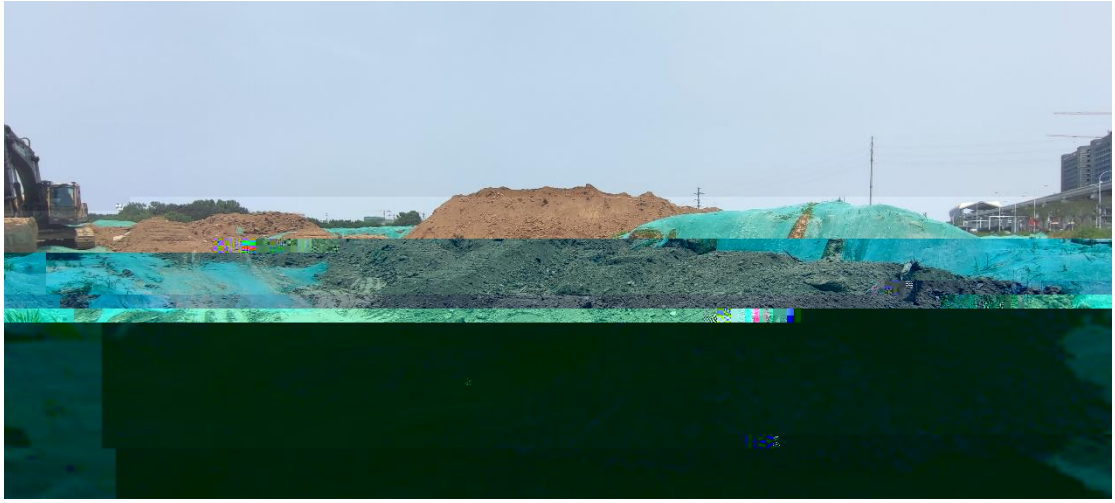

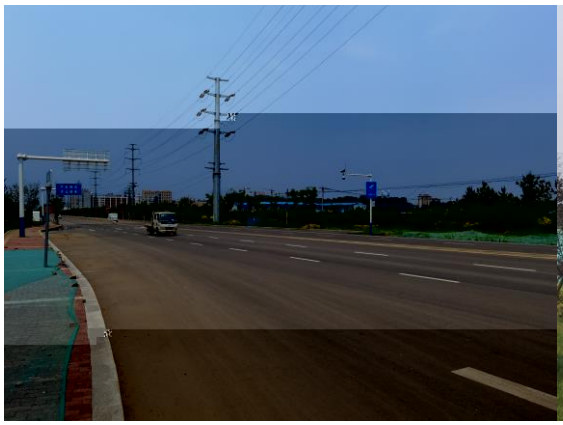

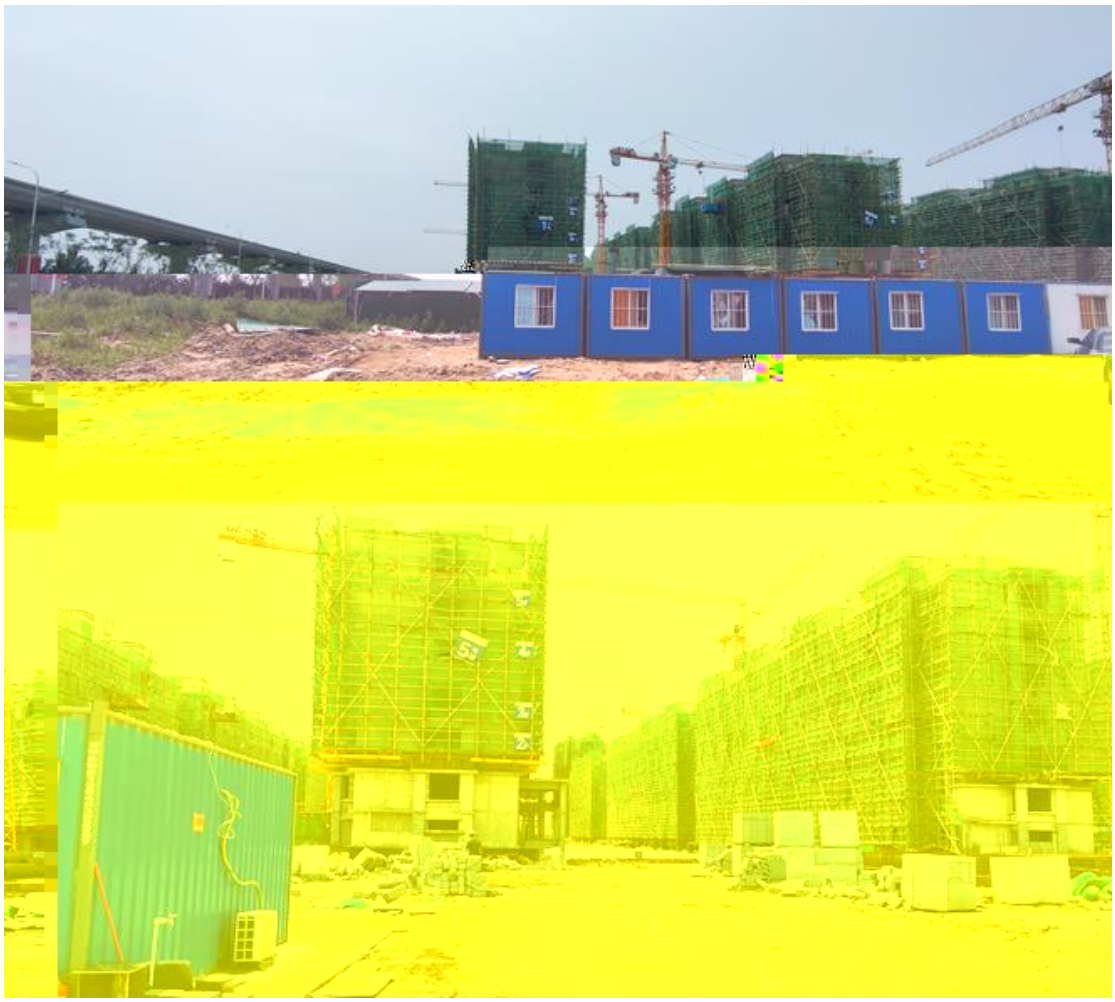

3.3

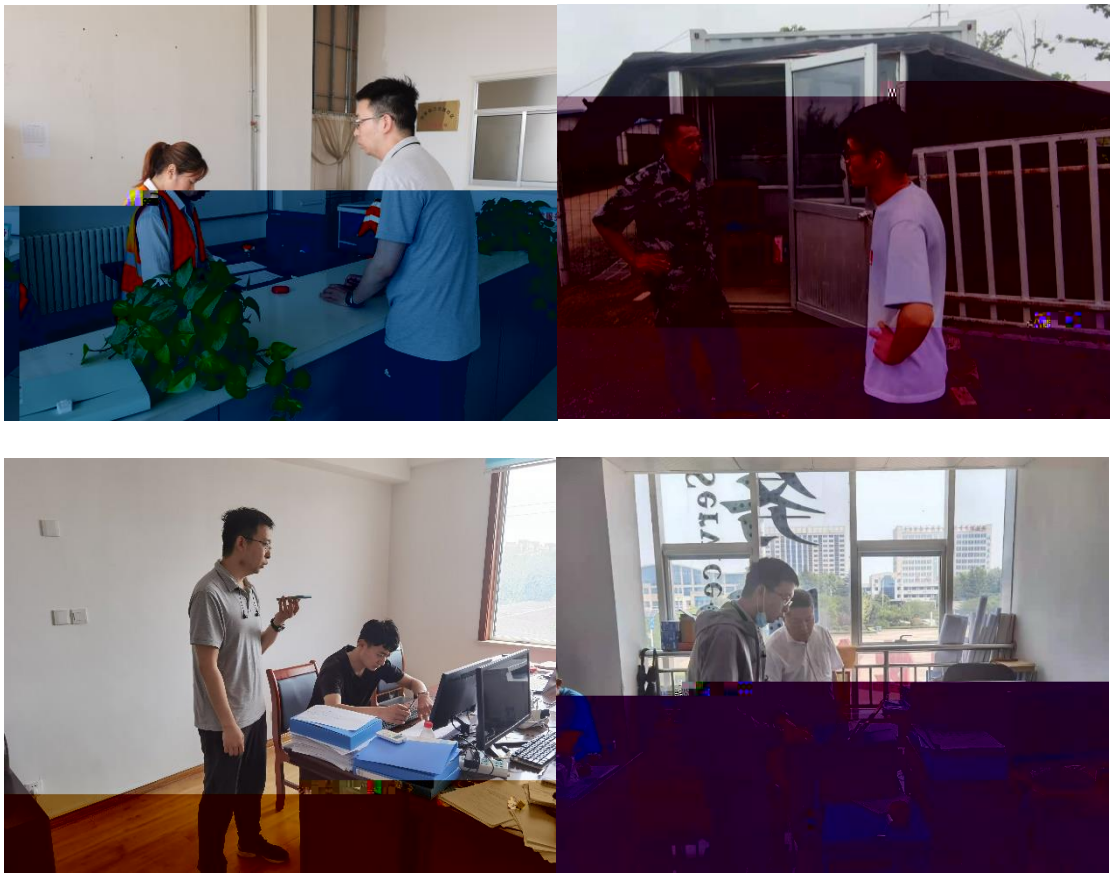

3.4

4

4.1

4.1.1

4.1.2

4.2

1		Google			
2		2020			
3					

5

5.1

5.2 Ä

4-16

地块名称	[illegible]
访谈日期	2021.6.25
访谈人员	姓名：[illegible] 刘营峰 单位： 联系电话：[illegible]
	受访对象类型：□土地使用者 □[illegible] □环保部门管理人员 ☑地块周边工作人员或居民
受访人员	姓名：王文亮 单位： 职务或职称：[illegible]

	□正规 □非正规 ☑无 □不确定
	若选是，堆放场在哪里？ 堆放什么废弃物？
	4、本地块内是否有工业废水排放沟渠或渗坑？ □是 ☑否 □不确定 若选是，排放沟渠的材料是什么？ 是否有无硬化或防渗的情况？
访谈问题	5、本地块内是否有尸品、原辅材料、产品的地下储罐或地下输送管道？ □是 ☑否 □不确定 若选是，是否发生过泄露？□是（发生过 次） □否 □不确定
	6、本地块是否有工业废水的地下输送管道或储存池？□是 ☑否 □不确定 若选是，是否发生过泄露？□是（发生过 次） □否 □不确定
	7、本地块内是否曾发生过化学品泄漏事故？或是否曾发生过其它环境污染事故？ □是（发生过 次） ☑否 □不确定 本地块周边临近地块是否曾发生过化学品泄漏事故？或是否曾发生过其它环境污染事故？ □是（发生过 次） □否 □不确定
	8、是否有废气排放？ □是 ☑否 □不确定 是否有废气在线监测装置？ □是 □否 □不确定 是否有废气治理设施？ □是 □否 □不确定
	9、是否有工业废水产生？ □是 ☑否 □不确定 是否有废水在线监测装置？ □是 □否 □不确定 是否有废水治理设施？ □是 □否 □不确定
	10、本地块内是否曾闻到过由土壤散发的异常气味？ □是 ☑否 □不确定
	11、本地块内危险废物是否曾自行利用处置？ □是 ☑否 □不确定
	12、本地块内是否有遗留的危险废物堆存？（仅针对关闭企业询问） □是 ☑否 □不确定
	13、本地块内土壤是否曾受到过污染？ □[illegible]
	14、本地块内地下水是否曾受到过污染？ □是 □否 □不确定

4-16

	15、本地块周边 1km 范围内是否有幼儿园、学校、居民区、医院、自然保护区、农田、集中式饮用水水源地、引用水井、地表水体等敏感用地？ □是 □否 □不确定 若选是，请

4-16

地块名称	东庄、岩下上庄、南后、西庄、沙峪柳树底改造项目
访谈日期	[illegible]
访谈人员	姓名：王贵 刘芸峰 单位： 联系电话：北京中岩大地 [illegible]
受访人员	受访对象类型：☐土地使用者 ☐企业管理人员 ☐企业员工 ☐政府管理人员 ☑环保部门管理人员 ☐地块周边工作人员或居民 姓名：刘[illegible] 单位：[illegible] 职务或职称： 联系电话：84825[illegible]18

1、本地块历史上是否有其它工业企业存在？ ☐是 ☑否 ☐不确定

若选是，企业名称是什么？

起止时间是 年至 年 [illegible]

2、本地块目前职工人数是多少？（仅针对在产企业提问）

3、本地块是否有任何正规或非正规的工业固体废物堆放场？

☐正规 ☐非正规 ☑无 ☐不确定

若选是，堆放场在哪里？

堆放什么废弃物？

4、本地块内是否有工业废[illegible]？ ☐是 ☑否 ☐不确定

若选是，排放沟渠的材料是什么？

是否有无硬化或防渗的情况？

5、本地块内是否有产品、原辅材料、油品的地下储罐或地下输送管道？

☐是 ☑否 ☐不确定

若选是，是否发生过泄露？☐是（发生过 次） ☐否 ☐不确定

4-16

	15、本地块周边 1km 范围内是否有幼儿园、学校、居民区
	是什么？周边地表水用途是什么？
	18、本地块内是否曾开展过环境调查监测工作？ □是 □否 □不确定 曾开展过地下水环境调查监测工作？ □是 □否 □不确定 展开过场地环境调查评估工作？ □是（□正在开展 □已经完成） □否 □不确定
	19、其它土壤或地下水污染

4-16

地块名称	原东.[illegible].加工.[illegible].87.58万[illegible]
访谈日期	2021.6.7
访谈人员	姓名:[illegible] 刘[illegible] 单位: 联系电话:北京中[illegible]大地 17703[illegible]
	受访对象类型:[illegible]用者 □企业管理人员 □企业员工 □政府管理人员 □环保部门管理人员 □地块周边工作人员或居民
受访人员	姓名:[illegible] 单位:[illegible] 职务或职称: 联系电话:8408[illegible]
访谈问题	1、本地块历史上是否有其它工业企业存在? □是 [illegible]确定 若选是,企业名称是什么? 起止时间是 年至 年
	2、本地块目前职工人数是多少?(仅针对在产企业提问)
	3、本地块是否有任何正规或非正规的工业固体废物堆放场? □正规 □非正规 ☑无 □不确定 若选是,堆放场在哪里? 堆放什么废弃物?
	4、本地块内是否有工业废水排放沟渠或渗坑? □是 ☑否 □不确定 若选是,排放沟渠的材料是什么? 是否有无硬化或防渗的情况?
	5、本地块内是否有产品、原辅材料、油品的地下储罐或地下输送管道? □是 [illegible] 若选是,是否发生过泄露? □[illegible]生过 次) ☑否 □不确定
	6、本地块是否有工业废水的地下输送管道或储存池? □是 ☑否 □不确定 若选是,是否发生过泄露? □是(发生过 次) ☑否 □不确定
	7、本地块内是否曾发生过化学品泄漏事故?或是否曾发生过其它环境污染事故? □是(发生过 [illegible]次) □否 □不确定 本地块周边临近地块是否曾发生过化学品泄漏事故?或是否曾发生过其它环境污染事故? □是(发生过 次) □否 □不确定
	8、是否有废气排放? □是 [illegible] 是否有废气在线监测装置? □是 ☑否 □不确定 是否有废气治理设施? □是 ☑否 □不确定
	9、是否有工业废水产生? □是 ☑否 □不确定 是否有废水在线监测装置? □是 ☑否 □不确定 是否有废水治理设施? □是 ☑否 □不确定
	10、本地块内是否曾闻到过由土壤散发的异常气味? □是 ☑否 □不确定
	11、本地块内危险废物是否曾自行利用处置? □是 ☑否 □不确定
	12、本地块内是否有遗留的危险废物堆存?(仅针对关闭企业询问) □是 ☑否 □不确定
	13、本地块内土壤是否曾受到过污染? □是 ☑否 □不确定
	14、本地块内地下水是否曾受到过污染? □是 ☑否 □不确定

4-1b

15、本地块周边 1km 范围内是否有幼儿园、学校、居民区、医院、自然保护区、农田、集中式饮用水水源地、引用水井、地表水体等敏感用地？

☑是 ☐否 ☐不确定

若选是，敏感用地类型是什么？距离有多远？

若有农田，种植农作物种类是什么？

16、本地块周边 1km 内是否有水井？ ☐是 ☐否 ☑不确定

若选是，请描述水井位置

距离多远？

水井的用途？

是否发生过水体混浊、颜色或气味异常等现象？ ☐是 ☐否 ☑不确定

是否观察到水体中有油状物质？ ☐是 ☐否 ☑不确定

17、本区域地下水界涂是什么？界涂地地表水用途是什么？不作为饮用水

18、本地块内是否曾开展过环境调查监测工作？ ☐是 ☑否 ☐不确定

曾开展过地下水环境调查监测工作？ ☐是 ☑否 ☐不确定

曾开展过地下水环境调查调查工作？

☐是（☐正在开展 ☐已经完成） ☑否 ☐不确定

19、其它土壤或地下水污染相关问题？